

0473871

प्रश्न पुस्तिका क्रमांक / Question Booklet Serial No. : 211-

SECONDARY SCHOOL EXAMINATION - 2024

माध्यमिक स्कूल परीक्षा - 2024

(ANNUAL / वार्षिक)

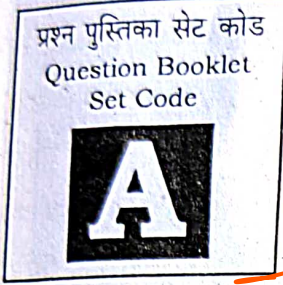

SOCIAL SCIENCE

(Compulsory)

सामाजिक विज्ञान

(अनिवार्य)

विषय कोड :

Subject Code :

211

कुल प्रश्न : 80 + 32 = 112

Total Questions : 80 + 32 = 112

(समय : 2 घंटे 45 मिनट)

[Time : 2 Hours 45 Minutes]

कुल मुद्रित पृष्ठ : 40

Total Printed Pages : 40

(पूर्णांक : 80)

[Full Marks : 80]

परीक्षार्थियों के लिये निर्देश :

Instructions for the candidates :

1. परीक्षार्थी OMR उत्तर-पत्रक पर अपना प्रश्न पुस्तिका क्रमांक (10 अंकों का) अवश्य लिखें।

1. Candidates must enter his / her Question Booklet Serial No. (10 Digits) in the OMR Answer Sheet.

2. परीक्षार्थी यथासंभव अपने शब्दों में ही उत्तर दें।

2. Candidates are required to give their answers in their own words as far as practicable.

3. दाहिनी ओर हाशिये पर दिये हुए अंक पूर्णांक निर्दिष्ट करते हैं।

3. Figures in the right hand margin indicate full marks.

4. प्रश्नों को ध्यान पूर्वक पढ़ने के लिए 15 मिनट का अनिश्चित समय दिया गया है।

4. 15 minutes of extra time have been allotted for the candidates to read the questions carefully.

H/S-24(M)/72043-(71/80)

Page 1 of 40

A

[211]

खण्ड - अ / SECTION - A

वस्तुनिष्ठ प्रश्न / Objective Type Questions

प्रश्न संख्या 1 से 80 तक के प्रत्येक प्रश्न के साथ चार विकल्प दिए गए हैं, जिनमें से एक सही है। अपने द्वारा चुने गए सही विकल्प को OMR शीट पर चिह्नित करें। केवल 40 प्रश्नों के ही उत्तर दें।

40 × 1 = 40

Question Nos. 1 to 80 have four options each, out of which only one is correct. Mark your selected option on the OMR sheet. Answer any 40 questions.

40 × 1 = 40

1. कौन-सी आर्थिक क्रिया ग्रामीण क्षेत्रों में प्रमुख है ?

- (A) प्राथमिक (B) द्वितीयक
(C) तृतीयक (D) इनमें से कोई नहीं

Which economic activity is predominant in rural areas ?

- (A) Primary (B) Secondary
(C) Tertiary (D) None of these

2. वैश्वीकरण की नीति से किस क्षेत्र को सबसे कम लाभ हुआ है ?

- (A) कृषि (B) सेवा
(C) विनिर्माण (D) इनमें से कोई नहीं

H/S-24(M)/72043-(71/80)

Page 4 of 40

[211]

Which sector has benefitted the least by the policy of globalization ?

- (A) Agriculture (B) Service
(C) Manufacturing (D) None of these

3. दिनार किस देश की मुद्रा है ?

- (A) ईरान (B) इराक
(C) सऊदी अरब (D) अफगानिस्तान

Dinar is the currency of which country ?

- (A) Iran (B) Iraq
(C) Saudi Arabia (D) Afghanistan

4. ग्यारहवीं पंचवर्षीय योजना की अवधि क्या है ?

- (A) 1996 - 2002 (B) 2002 - 2007
(C) 2007 - 2012 (D) 2012 - 2017

What is the duration of eleventh five-year plan ?

- (A) 1996 - 2002 (B) 2002 - 2007
(C) 2007 - 2012 (D) 2012 - 2017

5. गैस और बिजली उत्पादन को किस क्षेत्र में रखते हैं ?

- (A) प्राथमिक क्षेत्र (B) द्वितीयक क्षेत्र
(C) तृतीयक क्षेत्र (D) इनमें से कोई नहीं

H/S-24(M)/72043-(71/80)

Page 5 of 40

A

[21]

Gas and electricity productions are placed in which sector ?

- (A) Primary sector (B) Secondary sector
(C) Tertiary sector (D) None of these

6. आर्थिक विकास की जिस प्रक्रिया से समाज के सभी वर्गों का जीवन स्तर ऊँचा हो जा कहलाती है

- (A) सतत् विकास (B) समावेशी विकास
(C) आर्थिक विकास (D) इनमें से सभी

The process of economic development which raises the standard of living of all the sections of the society is called

- (A) Sustainable Development
(B) Inclusive Development
(C) Economic Growth
(D) All of these

7. भारत की पहली मानव विकास रिपोर्ट किसने तैयार की ?

- (A) योजना आयोग (B) राष्ट्रीय विकास परिषद
(C) विश्व बैंक (D) संयुक्त राष्ट्र विकास कार्यक्रम

H/S-24(M)/72043-(71/80)

Page 6 of 40

A

[211]

Who prepared India's first Human Development Report ?

- (A) Planning Commission
(B) National Development Council
(C) World Bank

(D) United Nations Development Programme (UNDP)

8. द्वितीयक क्षेत्र को ... नाम से भी जाना जाता है।

- (A) कृषि क्षेत्र (B) औद्योगिक क्षेत्र
(C) सेवा क्षेत्र (D) इनमें से सभी

The secondary sector is also known as

- (A) Agriculture sector (B) Industrial sector
(C) Service sector (D) All of these

9. भारत में सर्वप्रथम राष्ट्रीय आय का अनुमान कब लगाया गया ?

- (A) 1798 (B) 1848
(C) 1868 (D) 1911

When was the national income estimated for the first time in India ?

- (A) 1798 (B) 1848
(C) 1868 (D) 1911

H/S-24(M)/72043-(71/80)

Page 7 of 40

A

[2]

10. चक्रीय प्रवाह का संबंध निम्न में से किससे है ?

- (A) उत्पादन (B) आय
(C) व्यय (D) इनमें से सभी

Circular flow is related to which of the following ?

- (A) Production (B) Income
(C) Expenditure (D) All of these

11. आय और उपभोग का अंतर क्या कहलाता है ?

- (A) उत्पादन (B) बचत
(C) विनिमय (D) वितरण

What is the difference between income and consumption called ?

- (A) Production (B) Saving
(C) Exchange (D) Distribution

12. सूक्ष्म वित्तीय संस्थाओं की शुरुआत किस देश से हुई ?

- (A) भारत (B) चीन
(C) बांग्लादेश (D) म्यांमार

Micro-financial institutions started from which country ?

- (A) India (B) China
(C) Bangladesh (D) Myanmar

H/S-24(M)/72043-(71/80)

Page 8 of

[211]

A

13. सकल घरेलू उत्पाद (GDP) में सबसे कम योगदान किस क्षेत्र का है ?

- (A) प्राथमिक क्षेत्र (B) द्वितीयक क्षेत्र
(C) तृतीयक क्षेत्र (D) इनमें से कोई नहीं

Which sector has the least contribution to Gross Domestic Product (GDP) ?

- (A) Primary sector (B) Secondary sector
(C) Tertiary sector (D) None of these

14. निम्न में से क्या आर्थिक आधारभूत संरचना का अंग है ?

- (A) शिक्षा (B) स्वास्थ्य
(C) नागरिक सेवाएँ (D) यातायात

Which of the following is a part of economic infrastructure ?

- (A) Education (B) Health
(C) Civil Services (D) Transportation

15. विश्व व्यापार संगठन का मुख्यालय कहाँ स्थित है ?

- (A) न्यूयार्क (B) जेनेवा
(C) हनोई (D) पेरिस

Where is the headquarters of World Trade Organization situated ?

- (A) New York (B) Geneva
(C) Hanoi (D) Paris

H/S-24(M)/72043-(71/80)

Page 9 of 40

A

[21]

16. राष्ट्रीय आय का अर्थ है

- (A) पारिवारिक आय
(B) सार्वजनिक उपक्रमों की आय
(C) सरकार की आय

(D) किसी अर्थव्यवस्था की सभी अंतिम वस्तुओं और सेवाओं का मौद्रिक मूल्य

The meaning of National income is

- (A) Family income
(B) Income of Public enterprises
(C) Government income
(D) Monetary value of all final goods and services of an economy

17. कोपरा (COPRA) क्या है ?

- (A) सूचना का अधिकार कानून (B) उपभोक्ता संरक्षण अधिनियम
(C) मानव विकास सूचकांक (D) उपभोक्ता अधिकार दिवस

What is COPRA ?

- (A) Right to information Act
(B) Consumer Protection Act
(C) Human Development Index
(D) Consumer Right Day

H/S-24(M)/72043-(71/80)

Page 10 of 40

[211]

A

18. भूमि विकास बैंक को पहले किस नाम से जाना जाता था ?

- (A) क्षेत्रीय ग्रामीण बैंक (B) सहकारी बैंक
(C) भूमि बंधक बैंक (D) नाबार्ड

By what name was the Land Development Bank earlier known?

- (A) Regional Rural Bank (B) Cooperative Bank
(C) Land Mortgage Bank (D) NABARD

19. भारत में रेलवे की शुरुआत किसके शासनकाल के दौरान हुई ?

- (A) लॉर्ड डलहौजी (B) लॉर्ड लिटन
(C) लॉर्ड कार्नवालिस (D) लॉर्ड मिंटो

Railways were started in India during whose reign ?

- (A) Lord Dalhousie (B) Lord Lytton
(C) Lord Cornwallis (D) Lord Minto

20. लुई सोलहवें को फाँसी कब दी गई ?

- (A) 1748 (B) 1793
(C) 1798 (D) 1854

When was Louis Sixteen hanged ?

- (A) 1748 (B) 1793
(C) 1798 (D) 1854

H/S-24(M)/72043-(71/80)

Page 11 of 40

A

21. नई आर्थिक नीति किसने लागू की ?

- (A) लेनिन ✗
- (B) मेटर्निख ✗
- (C) बिस्मार्क
- (D) स्टालिन

Who implemented the New Economic Policy (NEP) ?

- (A) Lenin
- (B) Metternich
- (C) Bismarck
- (D) Stalin

22. लेनिन का उत्तराधिकारी कौन बना ?

- (A) मेजिनी
- (B) स्टालिन
- (C) ट्रॉट्स्की
- (D) केरेन्सकी

Who succeeded Lenin ?

- (A) Mazzini
- (B) Stalin
- (C) Trotsky
- (D) Kerensky

23. पोट्सडम की घोषणा के बाद किसने आत्मसमर्पण किया ?

- (A) फ्रांस
- (B) जापान
- (C) वियतनाम
- (D) भारत

Who surrendered after the declaration of Potsdam ?

- (A) France
- (B) Japan
- (C) Vietnam
- (D) India

[21]

A

24. स्वराज दल के प्रथम अध्यक्ष कौन थे ?

- (A) मोतीलाल नेहरू
- (B) चित्तरंजन दास
- (C) मदन मोहन मालवीय
- (D) मानवेन्द्र नाथ राय

Who was the first President of Swaraj Dal ?

- (A) Motilal Nehru
- (B) Chitta Ranjan Das
- (C) Madan Mohan Malaviya
- (D) Manavendra Nath Roy

25. गांधीजी के राजनीतिक गुरु कौन थे ?

- (A) गोपालकृष्ण गोखले
- (B) रबीन्द्रनाथ टैगोर
- (C) विपिन चंद्र पाल
- (D) व्योमकेश बनर्जी

Who was the political guru of Gandhiji ?

- (A) Gopal Krishna Gokhale
- (B) Rabindranath Tagore
- (C) Vipin Chandra Pal
- (D) Vyomkesh Banerjee

26. निम्न में से कौन मित्र राष्ट्रों के गट में शामिल नहीं था ?

- (A) ब्रिटेन
- (B) जर्मनी
- (C) फ्रांस
- (D) रूस

Which of the following was not a part of allied powers ?

- (A) Britain
- (B) Germany
- (C) France
- (D) Russia

A

27. 'संवाद कौमुदी' का प्रकाशन किस भाषा में हुआ ?

- (A) बंगला (B) हिन्दी
(C) मराठी (D) अंग्रेजी

In which language was 'Samvad Kaumudi' published ?

- (A) Bangla (B) Hindi
(C) Marathi (D) English

28. भारतीय समाचारपत्रों के मुक्तिदाता के रूप में कौन विख्यात है ?

- (A) वारेन हेस्टिंग्स (B) चार्ल्स मेटकॉफ
(C) लॉर्ड लिटन (D) लॉर्ड रिपन

Who is famous as the liberator of Indian newspapers ?

- (A) Warren Hastings (B) Charles Metcalfe
(C) Lord Lytton (D) Lord Ripon

29. 'रक्त और लौह' की नीति का संबंध किनसे है ?

- (A) लेनिन (B) स्टालिन
(C) बिस्मार्क (D) गैरीबाल्डी

With whom is the policy of 'Blood and Iron' related ?

- (A) Lenin (B) Stalin
(C) Bismarck (D) Garibaldi

H/S-24(M)/72043-(71/80)

Page 14 of 40

[21]

A

30. बोहेमिया निम्न में से किस देश के अधीन था ?

- (A) ऑस्ट्रिया (B) यूनान
(C) तुर्की (D) पोलैंड

Bohemia was under which of the following countries ?

- (A) Austria (B) Greece
(C) Turkey (D) Poland

31. ब्रेस्ट-लिटोवस्क की संधि किन देशों के बीच हुई थी ?

- (A) रूस और इटली (B) रूस और फ्रांस
(C) रूस और इंग्लैंड (D) रूस और जर्मनी

Between which countries was the treaty of Brest-Litovsk signed ?

- (A) Russia and Italy (B) Russia and France
(C) Russia and England (D) Russia and Germany

32. 1871 में विलियम प्रथम कहाँ का सम्राट बना ?

- (A) इटली (B) इंग्लैंड
(C) जर्मनी (D) पोलैंड

Where did William I become the emperor in 1871 ?

- (A) Italy (B) England
(C) Germany (D) Poland

H/S-24(M)/72043-(71/80)

Page 15 of 40

A

33. सार्डिनिया का राजा कौन था ?

- (A) ~~विक्टर इमैनुएल~~ (B) ~~नेपोलियन~~
 (C) ~~चार्ल्स X~~ (D) ~~इनमें से कोई नहीं~~

Who was the king of Sardinia ?

- (A) Victor Emmanuel (B) Napoleon
 (C) Charles X (D) None of them

34. 1919 में थर्ड इंटरनेशनल की स्थापना किसने की ?

- (A) कार्ल मार्क्स ने (B) लेनिन ने
 (C) फ्रेडरिक एंगेल्स (D) रॉबर्ट ओवन

Who founded the Third International in 1919 ?

- (A) Karl Marx (B) Lenin
 (C) Friedrich Engels (D) Robert Owen

35. इटली के एकीकरण का प्रमुख नायक कौन था ?

- (A) मेजिनी (B) कावूर
 (C) गैरीबाल्डी (D) इनमें से सभी

Who was the chief hero of the unification of Italy ?

- (A) Mazzini (B) Cavour
 (C) Garibaldi (D) All of them

36. 1917 की पहली रूसी क्रांति किस नाम से जानी जाती है ?

- (A) अक्टूबर क्रांति (B) मार्च क्रांति
 (C) फरवरी क्रांति (D) नवम्बर क्रांति

By what name is the first Russian Revolution of 1917 known ?

- (A) October Revolution (B) March Revolution
 (C) February Revolution (D) November Revolution

37. निम्न में से कौन उदारवादी नेता नहीं हैं ?

- (A) दादाभाई नौरोजी (B) फिरोजशह मेहता
 (C) बिपिन चंद्र पाल (D) सुरेंद्रनाथ बनर्जी

Which of the following is not a liberal leader ?

- (A) Dadabhai Naoroji (B) Firoj Shah Mehta
 (C) Bipin Chandra Pal (D) Surendranath Bannerjee

38. निम्नलिखित में से किसने पहली बार मुसलमानों के लिए अलग निर्वाचन का प्रस्ताव रखा ?

- (A) साइमन कमीशन (B) मॉर्ले-मिंटो सुधार
 (C) दिल्ली समझौता (D) मोंटेग्यू-चेम्सफोर्ड रिपोर्ट

Which of the following proposed separate electorate for Muslims for the first time ?

- (A) Simon Commission (B) Morley-Minto Reforms
 (C) Delhi Pact (D) Montague-Chelmsford Report

A

[211]

39. भारत में पहली कपड़ा मिल कहाँ स्थापित की गई ?

- (A) गुजरात (B) आंध्र प्रदेश
(C) महाराष्ट्र (D) उत्तर प्रदेश

Where was the first textile mill established in India ?

- (A) Gujarat (B) Andhra Pradesh
(C) Maharashtra (D) Uttar Pradesh

40. 'कॉर्न लॉ' किस देश में पारित किया गया था ?

- (A) ब्रिटेन में (B) रूस में
(C) जर्मनी में (D) फ्रांस में

In which country was the 'corn law' passed ?

- (A) Britain (B) Russia
(C) Germany (D) France

41. निम्न में से कौन अजैविक संसाधन है ?

- (A) मानव (B) पक्षी
(C) नदी (D) पेड़

Which of the following is an abiotic resource ?

- (A) Human (B) Bird
(C) River (D) Tree

H/S-24(M)/72043-(71/80)

Page 18 of 40

A

[211]

42. रेगुर किसे कहते हैं ?

- (A) लाल मिट्टी (B) काली मिट्टी
(C) जलोढ़ मिट्टी (D) लैटेराइट मिट्टी

What is regur called ?

- (A) Red soil (B) Black soil
(C) Alluvial soil (D) Laterite soil

43. शरावती नदीघाटी परियोजना कहाँ अवस्थित है ?

- (A) बिहार (B) कर्नाटक
(C) उत्तर प्रदेश (D) तमिलनाडु

Where is the Sharavati River Valley Project located ?

- (A) Bihar (B) Karnataka
(C) Uttar Pradesh (D) Tamil Nadu

44. भारत का कितना प्रतिशत भाग वनों से ढँका है ?

- (A) 21-25% (B) 24-62%
(C) 33% (D) 18%

What percentage of India is covered by forest ?

- (A) 21-25% (B) 24-62%
(C) 33% (D) 18%

H/S-24(M)/72043-(71/80)

Page 19 of 40

A

45. नहरकटिया तेल क्षेत्र कहाँ स्थित है ?

- (A) अरुणाचल प्रदेश (B) असम
(C) नागालैंड (D) त्रिपुरा

Where is Naharkatia oil field located ?

- (A) Arunachal Pradesh (B) Assam
(C) Nagaland (D) Tripura

46. प्रथम राष्ट्रीय जल नीति कब अपनाई गई थी ?

- (A) 1975 (B) 1982
(C) 1987 (D) 2002

When was the first National Water Policy adopted ?

- (A) 1975 (B) 1982
(C) 1987 (D) 2002

47. बिहार में किस वर्ष सबसे भयंकर भूकम्प आया ?

- (A) 1931 (B) 1932
(C) 1933 (D) 1934

In which year did the most severe earthquake occur in Bihar ?

- (A) 1931 (B) 1932
(C) 1933 (D) 1934

A

48. निम्न में से कहाँ तापविद्युत उत्पादन केन्द्र स्थित है ?

- (A) बरोनी (B) कहलगांव
(C) काँटी (D) इनमें से सभी

Where among the following is the thermal power generation plant located ?

- (A) Barauni (B) Kahalgaon
(C) Kanti (D) All of these

49. इंदिरा गाँधी नहर किस राज्य में स्थित है ?

- (A) केरल (B) महाराष्ट्र
(C) राजस्थान (D) बिहार

In which state is the Indira Gandhi canal located ?

- (A) Kerala (B) Maharashtra
(C) Rajasthan (D) Bihar

50. रोहिला राष्ट्रीय उद्यान कहाँ है ?

- (A) पश्चिम बंगाल (B) हिमाचल प्रदेश
(C) तमिलनाडु (D) असम

Where is Rohila National Park ?

- (A) West Bengal (B) Himachal Pradesh
(C) Tamil Nadu (D) Assam

A

51. भारत किस खनिज के उत्पादन में विश्व में अग्रणी है ?

- (A) मैंगनीज
- (B) ताम्र
- (C) बॉक्साइट
- (D) अभ्रक

India is the leading producer of which mineral in the world ?

- (A) Manganese
- (B) Copper
- (C) Bauxite
- (D) Mica

52. एल्युमिनियम बनाने के लिए किस खनिज की आवश्यकता होती है ?

- (A) टिन
- (B) बॉक्साइट
- (C) मैंगनीज
- (D) लोहा

Which mineral is needed to make aluminium ?

- (A) Tin
- (B) Bauxite
- (C) Manganese
- (D) Iron

53. दामोदर घाटी परियोजना किस राज्य में स्थित है ?

- (A) झारखंड
- (B) पश्चिम बंगाल
- (C) बिहार
- (D) ओडिशा

In which state is Damodar Valley Project located ?

- (A) Jharkhand
- (B) West Bengal
- (C) Bihar
- (D) Odisha

A

54. दक्षिण भारत में सर्वाधिक गन्ना उत्पादक राज्य कौन है ?

- (A) आंध्र प्रदेश
- (B) ओडिशा
- (C) तमिलनाडु
- (D) महाराष्ट्र

Which is the largest sugarcane producing state in South India ?

- (A) Andhra Pradesh
- (B) Odisha
- (C) Tamil Nadu
- (D) Maharashtra

55. विश्वेश्वरैया आयरन एण्ड स्टील लिमिटेड कहाँ स्थित है ?

- (A) सलेम
- (B) भद्रावती
- (C) विजयनगर
- (D) दुर्गापुर

Where is Visvesvaraya Iron and Steel Limited located ?

- (A) Salem
- (B) Bhadravati
- (C) Vijaynagar
- (D) Durgapur

56. कौन-सा शिपयार्ड भारत के लिए युद्धपोत बनाता है ?

- (A) माझगाँव
- (B) कोलकाता
- (C) चेन्नई
- (D) इनमें से कोई नहीं

Which shipyard makes warships for India ?

- (A) Mazagaon
- (B) Kolkata
- (C) Chennai
- (D) None of these

A

[211]

57. उत्तर मध्य रेलवे का मुख्यालय निम्न में से कौन है ?

- (A) इलाहाबाद (B) हाजीपुर
(C) जबलपुर (D) मुंबई सेंट्रल

Which of the following is the headquarters of North Central Railways ?

- (A) Allahabad (B) Hajipur
(C) Jabalpur (D) Mumbai Central

58. ऑल इंडिया रेडियो की शुरुआत कब हुई ?

- (A) 1930 (B) 1936
(C) 1957 (D) 1965

When did All India Radio start ?

- (A) 1930 (B) 1936
(C) 1957 (D) 1965

59. भारत में सड़कों की लम्बाई की दृष्टि से प्रथम स्थान किस राज्य का है ?

- (A) गुजरात (B) कर्नाटक
(C) महाराष्ट्र (D) राजस्थान

Which state has the first position in terms of length of roads in India ?

- (A) Gujarat (B) Karnataka
(C) Maharashtra (D) Rajasthan

H/S-24(M)/72043-(71/80)

Page 24 of 40

A

[211]

60. निम्नलिखित में से कौन राज्य चक्रवातीय तूफान से सर्वाधिक प्रभावित है ?

- (A) ओडिशा (B) बिहार
(C) मध्य प्रदेश (D) झारखंड

Which of the following states is most affected by cyclonic storms ?

- (A) Odisha (B) Bihar
(C) Madhya Pradesh (D) Jharkhand

61. निम्न में से कौन प्राथमिक उपचार का उपकरण है ?

- (A) लाइफ जैकेट (B) अग्निशामक यंत्र
(C) रस्सी (D) बैंडेज और टेप

Which of the following is a first-aid equipment ?

- (A) Life jacket (B) Fire extinguisher
(C) Rope (D) Bandage and Tape

62. आस्वान बाँध किस नदी पर बना है ?

- (A) नील (B) अमेज़न
(C) कृष्णा (D) गोदावरी

Aswan Dam is built on which river ?

- (A) Nile (B) Amazon
(C) Krishna (D) Godavari

H/S-24(M)/72043-(71/80)

Page 25 of 40

63. रिक्टर पैमाना का उपयोग किस आपदा में होता है ?

- (A) बाढ़ (B) चक्रवात
(C) भूकंप (D) सूखा

Richter scale is used in which disaster ?

- (A) Flood (B) Cyclone
(C) Earthquake (D) Drought

64. पूर्वी बिहार प्रायः किस आपदा से ग्रसित रहता है ?

- (A) भूकंप (B) बाढ़
(C) सूखा (D) इनमें से कोई नहीं

Eastern Bihar is prone to which calamity ?

- (A) Earthquake (B) Flood
(C) Drought (D) None of these

65. कौन-सी नदी 'बंगाल के शोक' के रूप में जानी जाती है ?

- (A) कोसी (B) गंगा
(C) दामोदर (D) गंडक

Which river is known as the 'Sorrow of Bengal' ?

- (A) Kosi (B) Ganga
(C) Damodar (D) Gandak

66. महासागर तल के कम्पन का सम्बन्ध है

- (A) चक्रवात से (B) सुनामी से
(C) ज्वार से (D) इनमें से कोई नहीं

The tremor of the ocean bottom is related to

- (A) Cyclone (B) Tsunami
(C) Tide (D) None of these

67. मेघालय किस राज्य को काट कर बनाया गया ?

- (A) मणिपुर (B) त्रिपुरा
(C) अरुणाचल प्रदेश (D) असम

From which state was Meghalaya carved out ?

- (A) Manipur (B) Tripura
(C) Arunachal Pradesh (D) Assam

68. समवर्ती सूची के विषयों पर कानून बनाने का अधिकार किसे प्राप्त है ?

- (A) राज्य को (B) संघ को
(C) (A) और (B) दोनों (D) इनमें से कोई नहीं

Who has the right to make laws on the subjects of the concurrent list ?

- (A) State (B) Union
(C) Both (A) and (B) (D) None of these

A

69. ग्राम कचहरी का प्रधान कौन होता है ?

- (A) पंच (B) सरपंच
(C) मेयर (D) न्याय मित्र

Who is the head of village court ?

- (A) Panch (B) Sarpanch
(C) Mayor (D) Nyaya Mitra

70. जनमत पर आधारित शासन है

- (A) राजतंत्र (B) तानाशाही
(C) लोकतंत्र (D) इनमें से कोई नहीं

The government based on public opinion is

- (A) Monarchy (B) Dictatorship
(C) Democracy (D) None of these

71. सरपंच का निर्वाचन कौन करता है ?

- (A) ग्राम सभा के सदस्य (B) राज्य सरकार
(C) मुखिया और पंच (D) पंच

Who elects the Sarpanch ?

- (A) Members of Gram Sabha
(B) State Government
(C) Mukhiya and Panch
(D) Panch

A

72. समदलीय गठबंधन कहाँ बना ?

- (A) भारत (B) पाकिस्तान
(C) म्यांमार (D) नेपाल

Where was the seven-party alliance formed ?

- (A) India (B) Pakistan
(C) Myanmar (D) Nepal

73. लोकतांत्रिक विकेन्द्रीकरण का संझाव निम्न में से किसने दिया ?

- (A) बलवंत राय मेहता समिति (B) तेंदुलकर समिति
(C) नरसिंहम समिति (D) चेलैया समिति

Who among the following suggested democratic decentralization ?

- (A) Balwant Rai Mehta Committee
(B) Tendulkar Committee
(C) Narsimham Committee
(D) Chelliah Committee

74. कौन-सा संवैधानिक संशोधन नगरीय स्थानीय स्वशासन से संबंधित है ?

- (A) 75 वाँ (B) 74 वाँ
(C) 73 वाँ (D) 72 वाँ

A

Which constitutional amendment is related to urban local self government ?

- (A) 75th (B) 74th
(C) 73rd (D) 72nd

75. चिपको आंदोलन का प्रारंभ किस राज्य से हुआ ?

- (A) उत्तराखंड (B) हिमाचल प्रदेश
(C) मध्य प्रदेश (D) केरल

Chipko movement was started from which state ?

- (A) Uttarakhand (B) Himachal Pradesh
(C) Madhya Pradesh (D) Kerala

76. आपातकाल की घोषणा कौन करता है ?

- (A) राष्ट्रपति (B) प्रधानमंत्री
(C) मुख्य न्यायाधीश (D) इनमें से कोई नहीं

Who declares emergency ?

- (A) President (B) Prime Minister
(C) Chief Justice (D) None of them

A

77. किस देश में संघात्मक शासन व्यवस्था नहीं है ?

- (A) भारत (B) चीन
(C) बेल्जियम (D) स्विट्जरलैंड

Which country does not have a federal system of governance ?

- (A) India (B) China
(C) Belgium (D) Switzerland

78. भारत का सबसे पुराना राजनीतिक दल कौन-सा है ?

- (A) जनता दल (B) भारतीय जनता पार्टी
(C) भारतीय राष्ट्रीय कांग्रेस (D) राष्ट्रवादी कांग्रेस पार्टी

Which is the oldest political party in India ?

- (A) Janata Dal
(B) Bharatiya Janata Party
(C) Indian National Congress
(D) Nationalist Congress Party

A

79. निम्न में से किस देश में प्रत्यक्ष लोकतंत्र पाया जाता है ?

- (A) स्विट्जरलैंड (B) भारत
(C) अमेरिका (D) बेल्जियम

In which of the following countries is direct democracy found ?

- (A) Switzerland (B) India
(C) America (D) Belgium

80. किस गुण के कारण लोकतंत्र को अन्य शासन प्रणालियों से बेहतर माना जाता है ?

- (A) समानता और स्वतंत्रता का पोषक
(B) जनमत
(C) मतभेदों में सामंजस्य
(D) इनमें से सभी

Due to which quality democracy is considered better than other forms of government ?

- (A) Nurturer of equality and liberty
(B) Public opinion
(C) Reconciliation of differences
(D) All of these

A

खण्ड - ब / SECTION - B

इतिहास / History

लघु उत्तरीय प्रश्न / Short Answer Type Questions

प्रश्न संख्या 1 से 6 तक लघु उत्तरीय हैं। इनमें से किन्हीं 3 प्रश्नों के उत्तर दें। प्रत्येक प्रश्न के लिए 2 अंक निर्धारित हैं।

3 × 2 = 6

Question Nos. 1 to 6 are Short Answer Type. Answer any 3 questions.
Each question carries 2 marks.

3 × 2 = 6

- शीत युद्ध के विषय में संक्षेप में लिखिए।
Write in brief about Cold War. 2
- 1848 की फ्रांसीसी क्रांति के कारण क्या थे ?
What were the causes of the French Revolution of 1848 ? 2
- ऑल इंडिया ट्रेड यूनियन कांग्रेस की स्थापना क्यों हुई थी ?
Why was the All India Trade Union Congress established ? 2
- औद्योगिकरण ने मजदूरों की आजीविका को किस प्रकार प्रभावित किया ?
How did industrialization affect the livelihood of the labourers ? 2
- साम्यवाद क्या है ?
What is Communism ? 2
- होआ-हाओ आंदोलन का क्या उद्देश्य था ?
What was the purpose of the Hoa Hao movement ? 2