

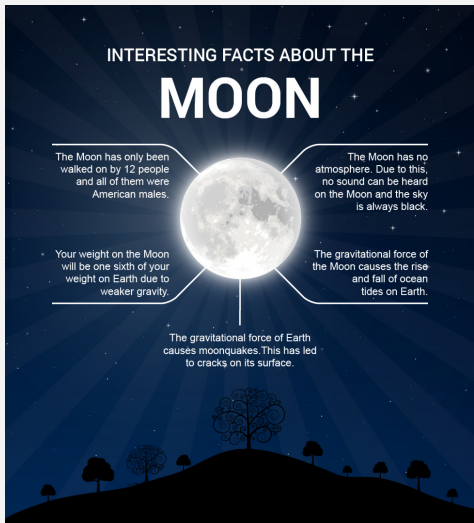

20 September 2023

జాతీయ మరియు అంతర్జాతీయ వార్తలు

చంద్రుడు పై ప్రకంపనలు



చంద్రుడు పై ప్రకంపనల గురించి ముఖ్య అంశాలు

- ఇది చంద్రుని ఉపరితలంపై సంభవించే భూకంప ప్రకంపనలు లేదా కంపనాలు.
- ఇది భూమిపై వచ్చే భూకంపాల కంటే తక్కువ తీవ్రతను కలిగి ఉంటుంది.
- బలమైన మూన్ క్వేక్లు రిక్టర్ స్కేల్పై 5.5 తీవ్రతకు చేరుకుంటాయి, కానీ చాలా వరకు బలహీనంగా ఉంటాయి.
- అపోలో మిషన్ల ద్వారా చంద్రుని ఉపరితలంపై ఉంచిన సీస్మోమీటర్లను ఉపయోగించి దీనిని కొలుస్తారు.
- ఇది చంద్రుని అంతర్గత నిర్మాణం, కూర్పు మరియు చరిత్ర గురించి తెలుసుకోవడానికి శాస్త్రవేత్తలకు సహాయపడింది.

మీకు తెలుసా?

- చంద్రుడికి కూడా భూకంపాలు ఉన్నాయి. వాటిని భూకంపాలు అనరు కానీ మూన్ క్వేక్స్ అంటారు. అవి భూమి యొక్క గురుత్వాకర్షణ ప్రభావం వల్ల ఏర్పడతాయి.
- భూమిపై కొన్ని నిమిషాలు మాత్రమే ఉండే భూకంపాల మాదిరిగా కాకుండా, చంద్రగ్రహణాలు అరగంట వరకు ఉంటాయి. భూకంపాల కంటే ఇవి చాలా బలహీనమైనవి.

ప్రధాన మంత్రి ఫసల్ బీమా యోజన

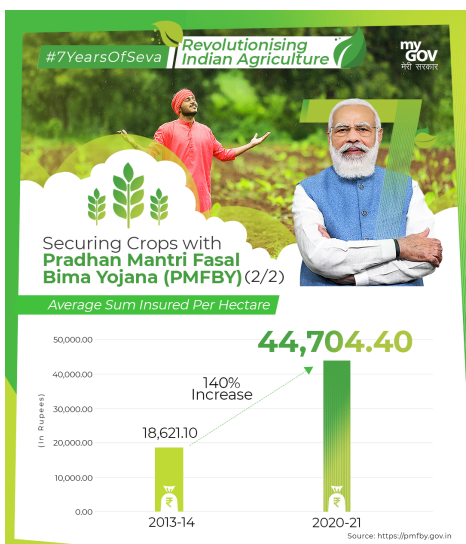

వార్తల్లో:

- గణాంకాల ప్రకారం, ప్రధాన్ మంత్రి ఫసల్ బీమా యోజన 6 సంవత్సరాలలో అత్యధికంగా నమోదు చేయబడింది.

ఈ పథకానికి సంబంధించిన ముఖ్యాంశాలు:

- 2016లో ప్రారంభించబడింది.
- ఇది కేంద్ర ప్రాయోజిత పథకం.
- వ్యవసాయం మరియు రైతుల సంక్షేమ మంత్రిత్వ శాఖ ద్వారా నిర్వహించబడుతుంది.
- నేషనల్ అగ్రికల్చరల్ ఇన్సూరెన్స్ స్కీమ్ (ఎన్ఎఫ్ఐఎస్), మోడిఫైడ్ నేషనల్ అగ్రికల్చరల్ ఇన్సూరెన్స్ స్కీమ్ (ఎంఎన్ఎఫ్ఐఎస్) స్థానంలో ఈ పథకం అమల్లోకి వచ్చింది.

అర్హత: నోటిఫైడ్ ఏరియాల్లో నోటిఫైడ్ పంటలు పండిస్తున్న షేర్ క్రాపర్లు మరియు కౌలు రైతులతో సహా రైతులు కవరేజీకి అర్హులు.

లక్ష్యాలు:

- ప్రకృతి వైపరీత్యాలు, తెగుళ్లు & వ్యాధుల ఫలితంగా నోటిఫై చేయబడిన ఏదైనా పంట విఫలమైనప్పుడు రైతులకు బీమా

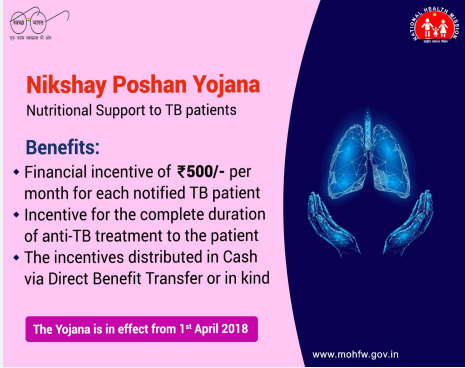

	<p>కవరేజ్ మరియు ఆర్థిక సహాయం అందించడం.</p> <ul style="list-style-type: none"> • వ్యవసాయంలో కొనసాగేలా రైతుల ఆదాయాన్ని స్థిరీకరించడం. • వినూత్న మరియు ఆధునిక వ్యవసాయ పద్ధతులను అవలంబించేలా రైతులను ప్రోత్సహించడం. • వ్యవసాయ రంగానికి రుణ ప్రవాహాన్ని నిర్ధారించడం. <p>ప్రీమియం:</p> <ul style="list-style-type: none"> • రైతులు అన్ని ఖరీఫ్ పంటలకు 2% మరియు అన్ని రబీ పంటలకు 1.5% మాత్రమే ఏకరీతి ప్రీమియం చెల్లించాలి. • వార్షిక వాణిజ్య మరియు ఉద్యాన పంటల విషయంలో, రైతులు చెల్లించాల్సిన ప్రీమియం 5% మాత్రమే.
<p>TB రోగులకు ఎవాసివ్ న్యూట్రిషనల్ సపోర్ట్</p>  <p>Nikshay Poshan Yojana Nutritional Support to TB patients</p> <p>Benefits:</p> <ul style="list-style-type: none"> • Financial incentive of ₹500/- per month for each notified TB patient • Incentive for the complete duration of anti-TB treatment to the patient • The incentives distributed in Cash via Direct Benefit Transfer or in kind <p>The Yojana is in effect from 1st April 2018</p> <p>www.mohfw.gov.in</p>	<p>సందర్భం తాజా నివేదిక ప్రకారం-</p> <ul style="list-style-type: none"> • టీబీ వ్యాధికి పోషకాహార లోపం ప్రధాన ప్రమాద కారకం. • భారతదేశంలో వార్షిక TB సంభవనీయతలో 55% పోషకాహార లోపం కారణంగా ఉంది. • భారతదేశంలో 45% మంది ప్రజలు పోషకాహార లోపంతో ఉన్నారు, ప్రతి సంవత్సరం దాదాపు 1.2 మిలియన్ల TB కేసులు నమోదవుతున్నాయి. <p>నిక్షయ పోషణ యోజన</p> <ul style="list-style-type: none"> • NPYని ఆరోగ్య మరియు కుటుంబ సంక్షేమ మంత్రిత్వ శాఖ 2018లో ప్రారంభించింది. • పోషకాహార అవసరాల కోసం నెలకు రూ. 500 ప్రత్యక్ష ప్రయోజన బదిలీ (DBT) అందించడం ద్వారా ప్రతి క్షయవ్యాధి (టీబీ) రోగికి మద్దతు ఇవ్వాలని లక్ష్యంగా పెట్టుకుంది <p>నిక్షయ మిత్రా ఇనిషియేటివ్</p> <ul style="list-style-type: none"> • ఇది ప్రధాన మంత్రి టీబీ ముక్త భారత్ అభియాన్ కింద చేపట్టిన కార్యక్రమం. • TB-బాధిత రోగులకు పోషకాహారం, అదనపు రోగనిర్ధారణ, వ్యతిరేకమైన మద్దతు అనే మూడు స్థాయిల్లో సహాయాన్ని అందించాలని లక్ష్యంగా పెట్టుకుంది. <p>లక్ష్యం:</p> <ul style="list-style-type: none"> • ఇది TB రోగులపై ఇప్పటికే ఉన్న సామాజిక కళంకం మరియు వివక్షను నిర్మూలించడం మరియు వారికి అవసరమైన పోషకాహార మరియు సామాజిక మద్దతును అందించడం మరియు వారు సాధారణ జీవితాన్ని గడపడంలో సహాయపడటం లక్ష్యంగా పెట్టుకుంది.



	<ul style="list-style-type: none"> రోగులు కోలుకునే దిశగా వారి ప్రయాణాన్ని పూర్తి చేయడంలో సహాయం చేయడానికి ఎన్నికైన ప్రతినిధులు, కార్పొరేట్లు, NGOలు మరియు వ్యక్తులు దాతలు/స్పాన్సర్లుగా ముందుకు వచ్చేలా ప్రోత్సహించడం కూడా దీని లక్ష్యం.
<p>ని-క్షయ 2.0 పోర్టల్</p> 	<p>ని-క్షయ 2.0 పోర్టల్ గురించి</p> <p>ని-క్షయ 2.0 పోర్టల్ TB ఉన్న వ్యక్తులకు కమ్యూనిటీ మద్దతును విస్తరించడానికి మరియు కార్పొరేట్ సోషల్ రెస్పాన్సిబిలిటీ (CSR) అవకాశాలను అందించడానికి డిజిటల్ ప్లాట్ఫారమ్ను అందిస్తుంది.</p> <p>‘భిన్నమైన టీబీ కేర్’ ఈ చోరవలో భాగంగా, టిబి ఉన్నవారికి ఆంబులేటర్ కేర్ అవసరమా లేదా ఆరోగ్య సదుపాయంలో ప్రవేశం అవసరమా అని నిర్ణయించడానికి రోగులను అంచనా వేయడం మరియు పరీక్షించడం లక్ష్యంగా పెట్టుకుంది.</p>
<p>గ్లోబల్ బయో ఫ్యూయల్స్ అలయన్స్ (GBA)</p>	<p>ప్రధానాంశాలు</p> <ul style="list-style-type: none"> GBA అనేది జీవ ఇంధనాల స్వీకరణను సులభతరం చేయడానికి ప్రభుత్వాలు, అంతర్జాతీయ సంస్థలు మరియు పరిశ్రమల కూటమిని అభివృద్ధి చేయడానికి భారతదేశం నేతృత్వంలోని చోరవ. వ్యవస్థాపక సభ్యులు - భారతదేశం, బ్రెజిల్ మరియు యుఎస్ ఈ కూటమికి వ్యవస్థాపక సభ్యులు. ఈ కూటమి సహకారాన్ని సులభతరం చేయడం మరియు రవాణా రంగంతో సహా స్థిరమైన జీవ ఇంధనాల వినియోగాన్ని తీవ్రతరం చేయడం లక్ష్యంగా ఉంటుంది. <p>మీకు తెలుసా?</p> <ul style="list-style-type: none"> ప్రపంచ ఇంధనాల్ ఉత్పత్తిలో భారతదేశం, అమెరికా మరియు బ్రెజిల్ మొత్తం 85 శాతం వాటాను కలిగి ఉన్నాయి, యుఎస్ 55 శాతం వాటాను కలిగి ఉంది, తరువాత బ్రెజిల్ 27 శాతం మరియు భారతదేశం 3 శాతం.



Establishing Global Biofuel Alliance (GBA)

India is looking to ramp up biofuel production capability in view of growing energy demand.

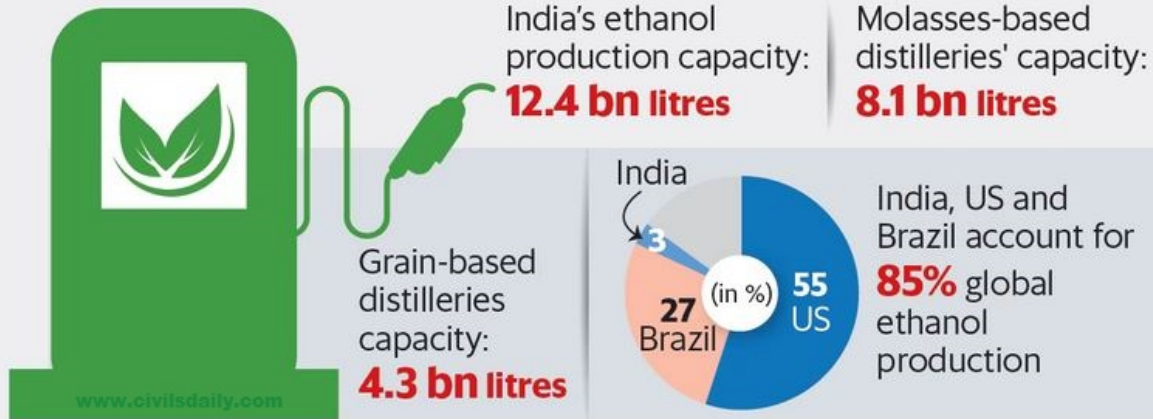

State-run oil marketing companies paid **₹82,000 cr** to distillers in the past eight years, of which **₹48,000 cr** went to farmers

India's E20 fuel is available at **1,350** outlets, nationwide coverage by 2025

India to contribute **25%** to global energy demand growth till 2040.

ఇండియా-మిడిల్ ఈస్ట్-యూరప్ ఎకనామిక్ కారిడార్ (IMEC)

సందర్భం

- 'ఇండియా-మిడిల్ ఈస్ట్-యూరప్ ఎకనామిక్ కారిడార్' (IMEC) ఏర్పాటుకు సంబంధించి ఇటీవల ఒక అవగాహన ఒప్పందం (MoU)పై సంతకాలు జరిగాయి.

IMEC

- ఆసియా, అరేబియా గల్ఫ్ మరియు ఐరోపా మధ్య ఆర్థిక సమైక్యతను ప్రోత్సహించడానికి రైల్వే లైన్లు మరియు సముద్ర మార్గాలతో కూడిన రవాణా కారిడార్ల నెట్వర్క్ గా IMEC భావిస్తారు.
- పార్లనర్ షిప్ ఫర్ గ్లోబల్ ఇన్ ఫ్రాస్ట్రక్చర్ ఇన్వెస్ట్ మెంట్ (PGII)లో భాగంగా ఈ కార్యక్రమాన్ని చేపట్టారు.
- అభివృద్ధి చెందుతున్న దేశాల్లో మౌలిక సదుపాయాల ప్రాజెక్టులకు ప్రభుత్వ, ప్రైవేటు పెట్టుబడుల ద్వారా నిధులు సమకూర్చడం, BRIకి ప్రత్యామ్నాయాన్ని అందించడం దీని లక్ష్యం.



Corridor trajectory

The map shows the multiple routes being considered for the India-Middle East-EU Corridor. Indian ports on the west coast of India could be connected to five shortlisted ports in West Asia

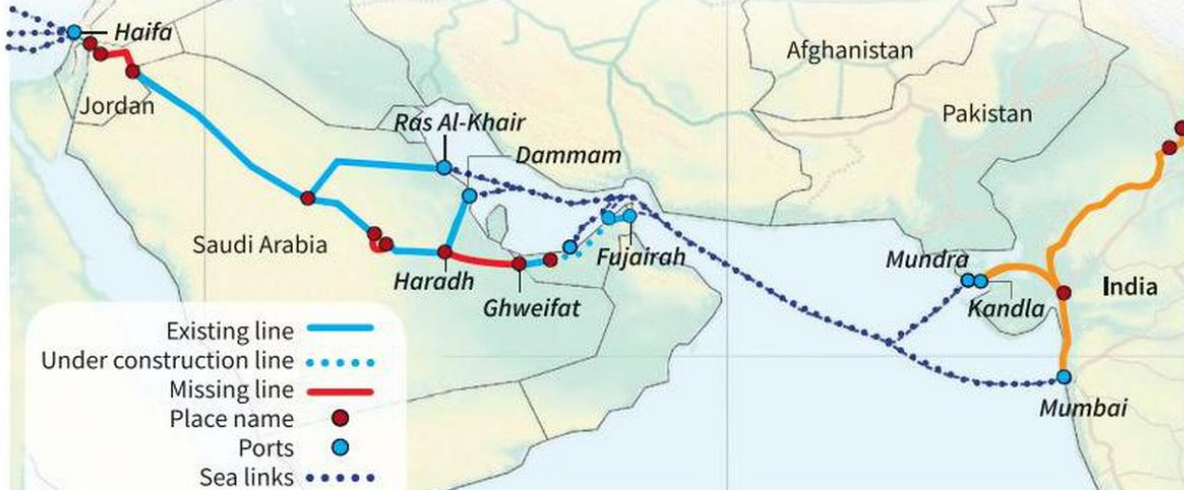

మిడిల్ ఈస్ట్ ఎకనామిక్ కారిడార్ యొక్క ప్రాముఖ్యత

పాల్గొన్న దేశాలు - ఓడరేవు ద్వారా భారత్, సౌదీ అరేబియా, యూఏఈ దేశాలు, అమెరికా, యూరోపియన్ యూనియన్, జర్మనీ, ఇటలీ, ఫ్రాన్స్, ఇజ్రాయెల్.

ముఖ్య వాస్తవాలు:

1. ప్రస్తుతం భారతదేశం మరియు ఐరోపా మధ్య అన్ని వాణిజ్యం సూయజ్ కాలువ ద్వారా సముద్ర మార్గం ద్వారా జరుగుతుంది.
2. కారిడార్ కారణంగా, భారతీయ వస్తువులు 10 రోజుల్లో ఐరోపాకు చేరుకోగలవు - సూయజ్ కెనాల్ కంటే 40% వేగంగా.
3. పాల్గొన్న ఓడరేవులు:
 - భారతదేశం - కాండ్లా, ముంద్రా మరియు జవహర్లాల్ నెహ్రూ ఓడరేవు
 - సౌదీ అరేబియా: - డామన్ మరియు రాస్ అల్ ఖైర్
 - UAE దేశాలు - ఫుజైరా, జెబెల్ అలీ మరియు అబుదాబి.
 - ఇజ్రాయెల్ - హైఫా
 - యూరోపియన్ - మెస్సినా (ఇటలీ) , మస్సిల్ (ఫ్రాన్స్) మరియు పిరేయస్ (గ్రీస్) .

మీకు తెలుసా?

- ఇజ్రాయెల్ మరియు UAE ఈ కారిడార్లో భాగమైనప్పటికీ, అవి చాలా కాలం పాటు ప్రత్యర్థులుగా ఉన్నాయి. మరియు శాంతిని ముగించడానికి అబ్రహం ఒప్పందంపై సంతకం చేశారు.



తెలుగు

ADDAPEDIA

To get free Live Classes,
Materials Scan this QR Code &
Download our Adda247 App



Daily Current Affairs Encyclopedia



Copyright © by Adda247

All rights are reserved. No part of this document may be reproduced, stored in a retrieval system or transmitted in any form or by any means, electronic, mechanical, photocopying, recording or otherwise, without prior permission of Adda247.