

LD/709

2012

PUBLIC ADMINISTRATION

(English & Telugu Versions)

Paper - II

Series
వర్గము

C

Time : 150 Minutes

సమయము : 150 నిమిషములు

Max. Marks : 300

మొత్తం మార్కులు : 300

INSTRUCTIONS (నిర్దేశములు)

1. Please check the Test Booklet and ensure that it contains all the questions. If you find any defect in the Test Booklet or Answer Sheet, please get it replaced immediately.
ప్రశ్న పత్రములో అన్ని ప్రశ్నలు ముద్రించబడినవో లేవో చూచుకొనవలెను. ప్రశ్న పత్రములో గాని, సమాధాన పత్రములో గాని ఏదైనా లోపమున్నచో దాని స్థానములో వేరొకదానిని వెంటనే తీసుకొనవలెను.
2. The Test Booklet contains 150 questions. Each question carries two marks.
ప్రశ్న పత్రములో 150 ప్రశ్నలున్నవి. ఒక్కొక్క ప్రశ్నకు రెండు మార్కులు కేటాయించబడినది.
3. The Question Paper is set in English and translated into Telugu language. The English version will be considered as the authentic version for valuation purpose.
ప్రశ్న పత్రము ఇంగ్లీషులో తయారుచేయబడి తెలుగు భాషలోకి తర్జుమా చేయబడినది. సమాధాన పత్రము వాల్చ్యు చేయునపుడు ఇంగ్లీషు ప్రశ్న పత్రము ప్రామాణికముగా తీసుకొనబడును.
4. The Test Booklet is printed in four (4) Series, viz. [A][B][C][D]. The Series, [A] or [B] or [C] or [D] is printed on the right-hand corner of the cover page of the Test Booklet. Mark your Test Booklet Series [A] or [B] or [C] or [D] in Part C on side 1 of the Answer Sheet by darkening the appropriate circle with Blue/Black Ball point pen.
ప్రశ్న పత్రము నాలుగు వర్గములలో (Series) అనగా [A][B][C][D] వర్గములలో ముద్రించబడినది. ఈ వర్గములను [A] గాని [B] గాని [C] గాని [D] గాని ప్రశ్న పత్రము యొక్క కవరు పేజీ కుడివైపు మూలలో ముద్రించబడినది. మీకిచ్చిన ప్రశ్న పత్రము యొక్క వర్గము (Series) [A] గాని [B] గాని [C] గాని [D] గాని సమాధాన పత్రము కుడి వైపు పార్ట్ C నందు అందుకోసము కేటాయించబడిన వృత్తమును బ్లూ/బ్లాక్ బాల్ పాయింట్ పెన్ నల్లగా రుద్ది నింపవలెను.

Example to fill up the Booklet Series

If your Test Booklet Series is A, please fill as shown below :

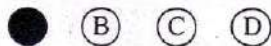

If you have not marked the Test Booklet Series at Part C of side 1 of the Answer Sheet or marked in a way that it leads to discrepancy in determining the exact Test Booklet Series, then, in all such cases, your Answer Sheet will be invalidated without any further notice. No correspondence will be entertained in the matter.

మీ ప్రశ్న పత్రము యొక్క వర్గమును (Series) సమాధాన పత్రము కుడి వైపున పార్ట్ C లో గుర్తించకపోయినా లేక గుర్తించిన వర్గము ప్రశ్న పత్ర వర్గము ఖచ్చితముగా తెలుసుకొనుటకు వివాదమునకు దారితీసేదిగా ఉన్నా అటువంటి అన్ని సందర్భములలో, మీకు ఎటువంటి నోటీసు జారీ చేయకుండానే సమాధాన పత్రము పరిశీలించబడదు (invalidated). దీనిని గురించి ఎటువంటి ఉత్తర ప్రత్యుత్తరములు జరుపబడవు.

5. Each question is followed by 4 answer choices. Of these, you have to select one correct answer and mark it on the Answer Sheet by darkening the appropriate circle for the question. If more than one circle is darkened, the answer will not be valued at all. Use Blue/Black Ball point pen to make heavy black marks to fill the circle completely. Make **no** other stray marks.

ప్రతి ప్రశ్నకు నాలుగు సమాధానములు ఇవ్వబడినవి. అందులో సరియగు జవాబు ఎన్నుకొని సమాధాన పత్రములో ప్రశ్నకు కేటాయించిన వృత్తమును నల్లగా రుద్ది నింపవలెను. ఒక దాని కన్నా ఎక్కువ వృత్తములను నింపినచో, ఆ సమాధానము పరిశీలించబడదు. వృత్తమును పూర్తిగా నల్లగా రుద్ది నింపుటకు బ్లూ/బ్లాక్ బాల్ పాయింట్ పెన్ వాడవలెను. అనవసరపు గుర్తులు పెట్టరాదు.

e.g. : If the answer for Question No. 1 is Answer choice (2), it should be marked as follows :

ఉదా : ప్రశ్న యొక్క క్రమ సంఖ్య 1 కి జవాబు (2) అయినప్పుడు దానిని ఈ క్రింది విధముగా గుర్తించవలెను :

1	①	●	③	④
---	---	---	---	---

6. Mark Paper Code and Roll No. as given in the Hall Ticket with Blue/Black Ball point pen by darkening appropriate circles in Part A of side 1 of the Answer Sheet. Incorrect/not encoding will lead to **invalidation** of your Answer Sheet.

హాల్ టికెట్ లో ఇవ్వబడిన ఈ పేపరు యొక్క కోడ్ సంబంధము మరియు మీ రోల్ నంబరు సమాధాన పత్రము యొక్క ముందు వైపున పార్ట్ A నందు బ్లూ/బ్లాక్ బాల్ పాయింట్ పెన్ సరియైన వృత్తములలో నల్లగా రుద్ది గుర్తించవలెను. అసంబద్ధముగా చేసినా లేక ఎన్కోడింగ్ చేయకపోయినా సమాధాన పత్రము పరిశీలించబడదు.

Example : If the Paper Code is 027, and Roll No. is 95640376 fill as shown below :

ఉదాహరణ : పేపర్ కోడ్ 027 మరియు రోల్ నెం. 95640376 అయినచో క్రింద చూపిన విధముగా నింపుము :

Paper Code

పేపర్ కోడ్

0	2	7
<input checked="" type="radio"/>	<input type="radio"/> 0	<input type="radio"/> 0
<input type="radio"/> 1	<input type="radio"/> 1	<input type="radio"/> 1
<input type="radio"/> 2	<input checked="" type="radio"/>	<input type="radio"/> 2
<input type="radio"/> 3	<input type="radio"/> 3	<input type="radio"/> 3
<input type="radio"/> 4	<input type="radio"/> 4	<input type="radio"/> 4
<input type="radio"/> 5	<input type="radio"/> 5	<input type="radio"/> 5
<input type="radio"/> 6	<input type="radio"/> 6	<input type="radio"/> 6
<input type="radio"/> 7	<input type="radio"/> 7	<input checked="" type="radio"/>
<input type="radio"/> 8	<input type="radio"/> 8	<input type="radio"/> 8
<input type="radio"/> 9	<input type="radio"/> 9	<input type="radio"/> 9

Roll No.

రోల్ నెం.

9	5	6	4	0	3	7	6
<input type="radio"/> 0	<input type="radio"/> 0	<input type="radio"/> 0	<input type="radio"/> 0	<input checked="" type="radio"/>	<input type="radio"/> 0	<input type="radio"/> 0	<input type="radio"/> 0
<input type="radio"/> 1	<input type="radio"/> 1	<input type="radio"/> 1	<input type="radio"/> 1	<input type="radio"/> 1	<input type="radio"/> 1	<input type="radio"/> 1	<input type="radio"/> 1
<input type="radio"/> 2	<input type="radio"/> 2	<input type="radio"/> 2	<input type="radio"/> 2	<input type="radio"/> 2	<input type="radio"/> 2	<input type="radio"/> 2	<input type="radio"/> 2
<input type="radio"/> 3	<input type="radio"/> 3	<input type="radio"/> 3	<input type="radio"/> 3	<input type="radio"/> 3	<input checked="" type="radio"/>	<input type="radio"/> 3	<input type="radio"/> 3
<input type="radio"/> 4	<input type="radio"/> 4	<input type="radio"/> 4	<input checked="" type="radio"/>	<input type="radio"/> 4	<input type="radio"/> 4	<input type="radio"/> 4	<input type="radio"/> 4
<input type="radio"/> 5	<input checked="" type="radio"/>	<input type="radio"/> 5	<input type="radio"/> 5	<input type="radio"/> 5	<input type="radio"/> 5	<input type="radio"/> 5	<input type="radio"/> 5
<input type="radio"/> 6	<input type="radio"/> 6	<input checked="" type="radio"/>	<input type="radio"/> 6	<input type="radio"/> 6	<input type="radio"/> 6	<input type="radio"/> 6	<input checked="" type="radio"/>
<input type="radio"/> 7	<input type="radio"/> 7	<input type="radio"/> 7	<input type="radio"/> 7	<input type="radio"/> 7	<input type="radio"/> 7	<input checked="" type="radio"/>	<input type="radio"/> 7
<input type="radio"/> 8	<input type="radio"/> 8	<input type="radio"/> 8	<input type="radio"/> 8	<input type="radio"/> 8	<input type="radio"/> 8	<input type="radio"/> 8	<input type="radio"/> 8
<input checked="" type="radio"/>	<input type="radio"/> 9	<input type="radio"/> 9	<input type="radio"/> 9	<input type="radio"/> 9	<input type="radio"/> 9	<input type="radio"/> 9	<input type="radio"/> 9

7. Please get the signature of the Invigilator affixed in the space provided in the Answer Sheet. An Answer Sheet without the signature of the Invigilator is liable for **invalidation**.
సమాధాన పత్రములో కేటాయించిన స్థలములో పర్యవేక్షకుని (Invigilator) యొక్క సంతకమును పొందవలెను. సదరు పర్యవేక్షకుని సంతకము సమాధాన పత్రములో లేకపోయినచో అది పరిశీలించబడదు.
8. The candidate should **not** do rough work or write any irrelevant matter in the Answer Sheet. Doing so will lead to **invalidation**.
అభ్యర్థి 'చిత్తుపని' (Rough Work) ని గాని మరేదైనా అనవసరపు విషయములను గాని సమాధాన పత్రముపై వ్రాయరాదు. అట్లు వ్రాసినచో సమాధాన పత్రము పరిశీలించకుండా ఉండటానికి దారి తీయవచ్చును.
9. Do **not** mark answer choices on the Test Booklet. Violation of this will be viewed seriously.
సమాధానములను ప్రశ్న పత్రముపై గుర్తించరాదు. దీనిని అతిక్రమించినచో తీవ్రంగా పరిగణించబడును.
10. Before leaving the examination hall, the candidate should hand over the original OMR Answer Sheet (top sheet) to the Invigilator and carry the bottom sheet (duplicate) for his/her record, failing which disciplinary action will be taken.
పరీక్ష హాల్ను వదిలి వెళ్లనపుడు, అభ్యర్థి తన సమాధాన పత్రము ఒరిజినల్‌ని (పైనున్న పత్రము) అక్కడ ఉన్న పర్యవేక్షకునికి (Invigilator) ఇచ్చి, నకలీ (duplicate) సమాధాన పత్రమును (క్రింది పత్రము) తనతో తీసుకొని వెళ్లవచ్చును. ఒరిజినల్ సమాధాన పత్రము తీసుకొని వెళ్లినచో క్రమశిక్షణ చర్య తీసుకొనబడును.
11. Use of whitener is prohibited. If used, the Answer Sheet is liable for invalidation.
వైట్నర్ వాడుట నిషేధించడమైనది. వాడినచో, సమాధాన పత్రము మూల్యాంకన చేయబడదు.

1. 'Co-ordination is the orderly synchronization of efforts' was the view of
 - (1) Follet
 - (2) Newman
 - (3) F.M. Marx
 - (4) M. Gross

2. Which one of the following is not an effective means of coordination?
 - (1) Planning
 - (2) Standardisation of procedure
 - (3) Fixation of responsibility
 - (4) Concentration of power

3. Mullet did not suggest the following on a technique of supervision
 - (1) Prior approval
 - (2) Reporting
 - (3) Approval of staff
 - (4) Annual inspection

4. Who emphasised the importance of human element in organisation?
 - (1) Weber
 - (2) Taylor
 - (3) Mayo
 - (4) Urwick

5. The means of arriving at decisions are usually not
 - (1) Rational
 - (2) Emotional
 - (3) Deliberate
 - (4) Scientific

6. Who is not an exponent of the traitist approach?
 - (1) Tead
 - (2) Barnard
 - (3) Simon
 - (4) Schell

7. Which of the following is not the function of leader according to Barnard?
 - (1) Determination of objective
 - (2) Control
 - (3) Coordination
 - (4) Propagation of results

8. Which of the following is not downward communication?
 - (1) Budget sanction
 - (2) Conference
 - (3) Order
 - (4) Warning

1. "ఏకాలంలో జరుపు సరైన ప్రయత్నాలే సమన్వయము" అన్నది వీరి భావన
 - (1) ఫాలెట్
 - (2) న్యూమాన్
 - (3) ఎఫ్. ఎమ్. మార్క్స్
 - (4) ఎమ్. గ్రాస్
2. ఈ క్రింది వాటిలో ఏది సమర్థవంతమైన సమన్వయ పద్ధతి కాదు?
 - (1) ప్రణాళిక
 - (2) పద్ధతుల క్రమబద్ధీకరణ
 - (3) బాధ్యతలను నిర్ణయించడము
 - (4) అధికార కేంద్రీకరణ
3. ఈ క్రింద కనబరచిన పర్యవేక్షణ పద్ధతిని మిల్లెట్ సలహా ఇవ్వలేదు
 - (1) ముందస్తు అనుమతి
 - (2) నివేదించడము
 - (3) స్టాఫ్ అనుమతి
 - (4) వార్షిక పరిశీలన
4. వ్యవస్థలో మానవ అంశము యొక్క ప్రాముఖ్యతను ఎవరు వక్కాణించారు?
 - (1) వెబర్
 - (2) టేలర్
 - (3) మేయో
 - (4) ఉర్విక్
5. నిర్ణయాలకు రావడములోని పద్ధతి మామూలుగా ఇదికాదు
 - (1) హేతుబద్ధ
 - (2) చిత్త క్షోభము
 - (3) ఉద్దేశ పూర్వకము
 - (4) శాస్త్రీయ
6. గుణాల సిద్ధాంత ప్రభోదకులు ఎవరు కారు?
 - (1) టెడ్
 - (2) బెర్నార్డ్
 - (3) సైమన్
 - (4) స్కెల్స్
7. బెర్నార్డ్ ప్రకారము ఈ క్రింది వాటిలో ఏది నాయకుని లక్షణం కాదు?
 - (1) ఉద్దేశాన్ని నిర్ణయించడము
 - (2) నియంత్రణ
 - (3) సమన్వయము
 - (4) ఫలితాలను ప్రచారము చేయడము
8. ఈ క్రింది వాటిలో ఏది అధోముఖ ప్రసారము కాదు?
 - (1) బడ్జెట్ అనుమతి
 - (2) గోష్ఠి
 - (3) ఆదేశాలు
 - (4) హెచ్చరిక

9. Which of the following is not a factor of motivation?
- (1) Good service conditions
 - (2) Fringe benefits
 - (3) Strict supervision
 - (4) Research
10. Which is not a need in Maslow's explanation?
- (1) Physical
 - (2) Safety
 - (3) Emotional
 - (4) Esteem
11. Which is not a feature of a public corporation?
- (1) It is owned by the state
 - (2) It is a legal person
 - (3) It is subject to audit laws
 - (4) It's employees are civil servants
12. Which is not a feature of a departmental undertaking?
- (1) Budget provides its money
 - (2) It is subject to audit rules
 - (3) Its staff are civil servants
 - (4) It does not possess sovereign immunity of the state
13. Dyarchy was introduced in India in the year
- (1) 1935
 - (2) 1909
 - (3) 1919
 - (4) 1947
14. 'Portfolio' system was found by
- (1) Mayo
 - (2) Taylor
 - (3) Lincoln
 - (4) Canning
15. Delegated legislation has become unavoidable because
- (1) Legislature has ample time
 - (2) Legislature has no time
 - (3) Legislature is over burdened with work
 - (4) None of the above
16. Which of the following can control public administration?
- (1) Public opinion
 - (2) Professional standard
 - (3) Ethics
 - (4) All the above

9. ఈ క్రింది వాటిలో ఏది ప్రేరణ యొక్క అంశము కాదు?

- (1) మంచి పని స్థితులు
- (2) వేతన సౌకర్యాలు
- (3) గట్టి పర్యవేక్షణ
- (4) పరిశోధన

10. మాస్టా వివరణలో ఏది అవసరము కాదు?

- (1) భౌతిక
- (2) క్షేమం
- (3) చిత్తశోభ
- (4) ఆదరణ

11. ఈ క్రింది వాటిలో ఏది ప్రభుత్వరంగ సంస్థల లక్షణము కాదు?

- (1) ప్రభుత్వ యజమానత్వము
- (2) న్యాయ బద్ధము
- (3) ఆడిట్ నియంత్రణ
- (4) పనిచేసేవారు ప్రభుత్వ ఉద్యోగులు

12. ఈ క్రింది వాటిలో ఏది శాఖాతరహా సంస్థల లక్షణము కాదు?

- (1) బడ్జెట్ ధనాన్ని ఇస్తుంది
- (2) ఆడిట్ నియంత్రణ
- (3) ఉద్యోగుల ప్రభుత్వ ఉద్యోగులు
- (4) ప్రభుత్వ నియంత్రణ నుండి స్వేచ్ఛ వుండదు

13. ద్వంద్వ విధానము భారతదేశములో ప్రవేశపెట్టబడిన సంవత్సరము

- (1) 1935
- (2) 1909
- (3) 1919
- (4) 1947

14. "ఫార్మ్‌ఫాలియో" పద్ధతిని కనుగొన్నది

- (1) మేయో
- (2) బేలర్
- (3) లింకన్
- (4) కేనింగ్

15. శాసన దారా దత్తత వారినపలేనిది. ఎందుకంటే

- (1) శాసన సభకు చాలా కాలముంది
- (2) శాసనసభకు కాలము లేదు
- (3) పనిచేయలేక శాసనసభ పై ఒత్తిడి ఎక్కువైనది
- (4) అవి ఏవికావు

16. ఈ క్రింది వాటిలో ఏది ప్రభుత్వపాలనను నియంత్రించకలదు?

- (1) ప్రజాభిప్రాయం
- (2) వృత్తిపరమైన సూత్రాలు
- (3) సీనినియమాల
- (4) అవి అన్నియు

17. The year in which North-Cote Travelyan report was published

- (1) 1857
- (2) 1853
- (3) 1860
- (4) 1865

18. The most effective democratic control over administration is

- (1) Election
- (2) By-election
- (3) Referendum
- (4) Recall

19. The year in which James Wilson presented budget in India

- (1) 1860
- (2) 1857
- (3) 1947
- (4) 1919

20. The most effective control over administration according to L.D. White is

- (1) Administrative audit
- (2) Legislative
- (3) Post-audit
- (4) Test audit

21. Who is regarded as the "Father of Indian Budgetary System"?

- (1) Woodrow Wilson
- (2) James Wilson
- (3) Thomas Edison
- (4) Rippon

22. Public opinion is the most effective check on

- (1) Legislature
- (2) Executive
- (3) Administration
- (4) None of the above

23. Parliamentary Commissioner in UK is appointed by

- (1) House of Lords
- (2) Prime Minister
- (3) Cabinet
- (4) Queen

17. నార్త్ కోట్ - టెలివిజన్ నివేదిక ప్రచురితమైన సంవత్సరము

- (1) 1857
- (2) 1853
- (3) 1860
- (4) 1865

18. ప్రభుత్వపాలన పై అతి సమర్థవంతమైన ప్రజాస్వామ్య నియంత్రణ

- (1) ఎన్నక
- (2) ఉవ ఎన్నిక
- (3) రెఫరెండమ్
- (4) తిరిగి రప్పించుట

19. జేమ్స్ విల్సన్ మొదటిసారిగా భారతదేశములో బడ్జెట్ను ప్రవేశపెట్టిన సంవత్సరము

- (1) 1860
- (2) 1857
- (3) 1947
- (4) 1919

20. ఎల్.డి. వైట్ ప్రకారము సమర్థవంతమైన ప్రభుత్వపాలన పై నియంత్రణ

- (1) పాలనా ఆడిట్
- (2) శాసనసభ
- (3) పోస్ట్ - ఆడిట్
- (4) టెస్ట్ ఆడిట్

21. "భారత బడ్జెట్" కు పితామహుడు ఎవరు?

- (1) ఉడ్రో విల్సన్
- (2) జేమ్స్ విల్సన్
- (3) థామస్ ఎడిసన్
- (4) రిప్పన్

22. ప్రజాభిప్రాయం దీనిపై సమర్థవంతమైన నియంత్రణ

- (1) శాసనసభ
- (2) కార్యనిర్వహకశాఖ
- (3) పాలన
- (4) అవి ఏవీకావు

23. యు.కె లో పార్లమెంటు కమిషన్ ను వీరు నియమిస్తారు

- (1) హౌస్ ఆఫ్ లార్డ్స్
- (2) ప్రధానమంత్రి
- (3) కేబినెట్
- (4) రాణి

24. Parliamentary Commissioner in UK is appointed in accordance with the Act of
- (1) 1953
 - (2) 1957
 - (3) 1962
 - (4) 1967
25. In Britain judicial review is
- (1) applicable
 - (2) not applicable
 - (3) partially applicable
 - (4) constitutionally applicable
26. The country in which rank classification is not followed
- (1) India
 - (2) China
 - (3) Britain
 - (4) America
27. Who was the Chairman first pay commission?
- (1) Varadacharan
 - (2) Ashok Mehta
 - (3) Kumar Sen
 - (4) Patel
28. The system of "hiring" – "firing" is vogue in
- (1) India
 - (2) Britain
 - (3) Canada
 - (4) America
29. Who is regarded as the "father of zero-based budget system"?
- (1) Peter A. Phyrre
 - (2) James Wilson
 - (3) Nixon
 - (4) Hoover
30. The most effective means of citizens control over administration is
- (1) Election
 - (2) Pressure groups
 - (3) Advisory committees
 - (4) Public opinion

24. యు.కె లో పార్లమెంటరీ కమిషన్‌ను ఈ సంవత్సరములోని చట్టము ద్వారా నియమిస్తారు
- (1) 1953
 - (2) 1957
 - (3) 1962
 - (4) 1967
25. బ్రిటన్ లో న్యాయ సమీక్ష
- (1) వర్తిస్తుంది
 - (2) వర్తించదు
 - (3) పాక్షికముగా వర్తిస్తుంది
 - (4) రాజ్యాంగ ప్రకారము వర్తిస్తుంది
26. ర్యాంక్ వర్గీకరణ అనుసరించని దేశము
- (1) ఇండియా
 - (2) చైనా
 - (3) బ్రిటన్
 - (4) అమెరికా
27. మొదటి వేతన సంఘ అధ్యక్షులు ఎవరు?
- (1) వరదాచారియన్
 - (2) ఆశోక్ మెహతా
 - (3) కుమార్ సేన్
 - (4) పటేల్
28. 'హైరింగ్' 'ఫైరింగ్' విధానం ఏ దేశంలో అమలులో వుంది?
- (1) ఇండియా
 - (2) బ్రిటన్
 - (3) కెనడా
 - (4) అమెరికా
29. శూన్యాధార బడ్జెట్ పితామహుడు ఎవరు?
- (1) పీటర్ ఎ. ఫిల్
 - (2) జేమ్స్ విల్సన్
 - (3) నిక్సన్
 - (4) హూవర్
30. పరిపాలన పై ప్రజా నియంత్రణకు సమర్థవంతమైన దారి
- (1) ఎన్నికలు
 - (2) ఒత్తిడి వర్గాలు
 - (3) సలహా సంఘాలు
 - (4) ప్రజాభిప్రాయం

31. For unforeseen expenditure money can be advanced by
- (1) Parliament
 - (2) President
 - (3) Prime Minister
 - (4) Finance Minister
32. Speaker applies guillotine when
- (1) discussions are over
 - (2) after voting is over
 - (3) when demand are discussed
 - (4) when time is short
33. Traditional budget is formed in terms of
- (1) targets
 - (2) work load
 - (3) objects of expenditure
 - (4) schemes of projects
34. Under departmentalisation of accounts, the chief accounts officer of a ministry is
- (1) Accounts officer
 - (2) Secretary of a ministry
 - (3) Revenue officer
 - (4) Financial advisor of a ministry
35. Principles of grants-in aid are recommended by
- (1) Planning Commission
 - (2) ARC
 - (3) Finance Commission
 - (4) P.A.C.
36. Which of the following is NOT correct?
- (1) Ecology of public administration - Riggs
 - (2) The central executive - S.S. Khera
 - (3) Principles of public administration - Willoughbee
 - (4) Administrative state - Mosler
37. Who was the chairman of A.P. administrative reforms commission which submitted its report in 1965?
- (1) N. Ramachandra Reddy
 - (2) Morarji Desai
 - (3) Janandhana Reddy
 - (4) Gorwala
38. Which is not an occasion for criticising administration?
- (1) General discussion on budget
 - (2) Voting of demands for growth
 - (3) Motion of thanks to president
 - (4) Discussion on finance bill

31. ముందే తెలియని ఖర్చును చేయుటకు డబ్బును వీరు ఇస్తారు

- (1) పార్లమెంటు
- (2) రాష్ట్రపతి
- (3) ప్రధానమంత్రి
- (4) ఆర్థికమంత్రి

32. 'గెలెటిన్' ను స్పీకరు ప్రయోగిస్తాడు ఎప్పుడంటే

- (1) చర్చలు ముగిసిన తర్వాత
- (2) ఓటింగ్ తర్వాత
- (3) డిమాండ్లు చర్చించిన తర్వాత
- (4) కాలము తక్కువగా వుండిన

33. సంప్రదాయపు బడ్జెట్ దీనిపై కేంద్రీకరిస్తారు

- (1) లక్షాలు
- (2) పనిభారము
- (3) ఖర్చు యొక్క ఉద్దేశాలు
- (4) కార్యక్రమాలు మరియు పథకాలు

34. శాఖాపరమైన అకౌంటింగ్ లో మంత్రిత్వశాఖలో ముఖ్య అకౌంటింగ్ అధికారి

- (1) అకౌంట్స్ ఆఫీసరు
- (2) మంత్రిత్వ కార్యదర్శి
- (3) రెవెన్యూ అధికారి
- (4) మంత్రిత్వ ఆర్థిక సలహాదారు

35. "గ్రాంటు-ఇన్-ఎయిడ్లు" వీరు సలహా ఇచ్చారు

- (1) ప్రణాళిక సంఘం
- (2) పాలనా సంస్కరణల సంఘం
- (3) ఆర్థిక సంఘం
- (4) ప్రభుత్వ ఖాతాల సంఘం

36. ఈ క్రింది వాటిలో ఏది సరైనది కాదు

- (1) ఎకాలజీ ఆఫ్ పబ్లిక్ అడ్మినిస్ట్రేషన్ - రిగ్స్
- (2) ద సెంట్రల్ ఎగ్జిక్యూటివ్ - ఎస్.ఎస్. ఖేరా
- (3) పిన్సిపుల్స్ ఆఫ్ పబ్లిక్ అడ్మినిస్ట్రేషన్ - విల్లోభి
- (4) అడ్మినిస్ట్రేటివ్ స్టేట్ - మోసర్

37. 1965 లో నివేదిక సమర్పించిన ఆంధ్రప్రదేశ్ పాలనా సంస్కరణల సంఘ అధ్యక్షులు

- (1) ఎన్. రామచంద్రా రెడ్డి
- (2) మొరార్జీ దేశాయ్
- (3) జనార్ధన రెడ్డి
- (4) గోర్వాలా

38. పాలనను విమర్శించడానికి ఇది సమయం కాదు

- (1) బడ్జెట్ మీద సాధారణ చర్చలో
- (2) డిమాండ్లను ఓటింగ్ చేయునపుడు
- (3) రాష్ట్రపతికి ధన్యవాదాలు తెలియజేయునపుడు
- (4) ఆర్థిక బిల్లును చర్చించినపుడు

39. 'Performance budgeting' was introduced in India on the recommendation of
- (1) Gorwala Report
 - (2) Santhanam Committee
 - (3) A.R.C.
 - (4) Appelby report
40. Which one of the following is not a primary function of the accounting system?
- (1) To reveal financial conditions of the organisation
 - (2) To protect those who handle funds
 - (3) To prevent necessary adjustments in expenditure
 - (4) To help auditing
41. Deficit financing is resorted to by the government
- (1) to increase the budget allocation
 - (2) to meet the gap between the revenue and expenditure budgets
 - (3) to increase government expenditure
 - (4) to pay salary
42. The number of standing parliamentary committees to scrutinise the demands for grants of various ministries is
- (1) 10
 - (2) 12
 - (3) 17
 - (4) 20
43. Under the constitution of India after its recent amendment, how many subjects should be allotted to Panchayati Raj?
- (1) 21
 - (2) 29
 - (3) 34
 - (4) 18
44. Fiscal policy aims at
- (1) increasing export
 - (2) facilitating credit
 - (3) advancing loans
 - (4) accelerating economic growth
45. The role of the Finance commission in centre-state fiscal relations has been undermined by
- (1) State governments
 - (2) Zonal councils
 - (3) Planning commission
 - (4) Election commission
46. The Central Board of Revenue has been set up by
- (1) the constitution
 - (2) the order of finance minister
 - (3) a law of parliament
 - (4) a presidential order

39. నిర్వహణాధార బడ్జెట్‌ను వీరి సలహాపై భారతదేశములో ప్రవేశపెట్టారు
- (1) గోర్వాలా నివేదిక
 - (2) సంతానము కమిటీ
 - (3) పాలనా సంస్కరణల సంఘం
 - (4) ఆపిల్ బీ నివేదిక
40. ఈ క్రింది వాటిలో ఏది ఆకౌంటింగ్ విధానము యొక్క ముఖ్య విధి కాదు
- (1) సంస్థ యొక్క ఆర్థిక పరిస్థితులను తెలియజేయడము
 - (2) నిధులను సంరక్షించే వారిని కాపాడడము
 - (3) ఖర్చు పెట్టడములో అవసరమైన సర్దుబాటు చేయడము
 - (4) ఆడిటింగ్‌కు సహాయము చేయడము
41. ప్రభుత్వము లోటు కోశ విధానానికి దీనికై వెళుతుంది
- (1) బడ్జెట్ కేటాయింపును పెంచడానికి
 - (2) ఆదాయ, ఖర్చుల మధ్య వ్యత్యాసాన్ని తొలగించుటకు
 - (3) ప్రభుత్వ ఖర్చును పెంపొందించుటకు
 - (4) వేతనాన్ని ఇవ్వడానికి
42. వివిధ మంత్రిత్వ శాఖల గ్రాంట్ల డిమాండును పరిశీలించడానికి నియమింపబడే పార్లమెంటరీ కమిటీలు ఎంతమంది సభ్యులుంటారు?
- (1) 10
 - (2) 12
 - (3) 17
 - (4) 20
43. రాజ్యాంగ ఇటీవల సవరణ ప్రకారము ఎన్ని అంశాలను వంచాయతీ రాజ్ కు బదిలీ చేయాలి?
- (1) 21
 - (2) 29
 - (3) 34
 - (4) 18
44. ఆర్థిక విధానము దీనిపై వుంటుంది
- (1) ఎగుమతులను పెంచడము
 - (2) అప్పులను వుట్టించడము
 - (3) అప్పును ఇవ్వడము
 - (4) ఆర్థిక వృద్ధిని పెంపొందించడము
45. కేంద్ర రాష్ట్ర ఆర్థిక సంబంధాలలో ఆర్థిక సంఘము యొక్క పాత్రను ఇది తగ్గించింది
- (1) రాష్ట్ర ప్రభుత్వాలు
 - (2) జోనల్ కౌన్సిల్స్
 - (3) ప్రణాళిక సంఘం
 - (4) ఎన్నికల సంఘం
46. కేంద్ర రెవెన్యూ బోర్డును స్థాపించినది
- (1) రాజ్యాంగము
 - (2) ఆర్థిక మంత్రి ఆదేశము
 - (3) పార్లమెంటు శాసనము
 - (4) రాష్ట్రపతి ఆదేశము

47. Who of the following compared the District Collector to a tortoise on whose back stood the elephant of the Government of India?
- (1) Sir George Campbell
 - (2) Sir William Wilson
 - (3) The imperial Gazetteer of India
 - (4) Ramsay Mc Donald
48. District Judges are appointed by
- (1) The Chief Justice of High Court
 - (2) State P.S.C.
 - (3) Chief Minister
 - (4) Governor
49. Panchayati Raj was adopted first by (in the order)
- (1) Rajasthan, M.P.
 - (2) Andhra Pradesh, West Bengal
 - (3) Rajasthan, Andhra Pradesh
 - (4) Andhra Pradesh, Rajasthan
50. Money bill can be introduced in the state legislature only on the recommendation of
- (1) Speaker
 - (2) Finance Minister
 - (3) Chief Minister
 - (4) Governor
51. District Collector belongs to the following department of the state
- (1) Revenue
 - (2) Home
 - (3) Rural development
 - (4) General administration
52. The office of District Collector was created in India is
- (1) 1771
 - (2) 1772
 - (3) 1774
 - (4) 1777
53. Directorate in state administration is a _____ body.
- (1) Policy making
 - (2) Constitutional
 - (3) Statutory
 - (4) Implementation of policies

47. జిల్లా కలెక్టరును ఎవరు తాబేలు మీద భారత ప్రభుత్వమనే ఏనుగు నిలబడినదని పోల్చాడు?
- (1) సర్ జార్జ్ కాంప్టెల్
 - (2) సర్ విలియమ్ విల్సన్
 - (3) ది ఇంపీరియల్ గజెట్ ఆఫ్ ఇండియా
 - (4) రామ్ సే మేక్ డోనార్డ్
48. జిల్లా న్యాయమూర్తులను పీరు నియమిస్తారు
- (1) హైకోర్టు ప్రధాన న్యాయమూర్తి
 - (2) రాష్ట్ర వజ్జిక్ సర్వీసు కమిషను
 - (3) ముఖ్యమంత్రి
 - (4) గవర్నరు
49. వరుస క్రమములో పంచాయతీ రాజ్ వ్యవస్థను ప్రవేశపెట్టిన రాష్ట్రాలు
- (1) రాజస్థాన్, మధ్య ప్రదేశ్,
 - (2) ఆంధ్రప్రదేశ్, పశ్చిమ బెంగాల్
 - (3) రాజస్థాన్, ఆంధ్రప్రదేశ్
 - (4) ఆంధ్రప్రదేశ్, రాజస్థాన్
50. రాష్ట్ర శాసనసభలో ఆర్థిక బిల్లు పీఠీ ఆమోదం పై ప్రవేశపెట్టాలి
- (1) స్పీకరు
 - (2) ఆర్థిక మంత్రి
 - (3) ముఖ్యమంత్రి
 - (4) గవర్నరు
51. రాష్ట్ర ప్రభుత్వము లోని ఈ శాఖకు జిల్లా కలెక్టరు సంబంధించివాడు
- (1) రెవెన్యూ
 - (2) హోమ్
 - (3) గ్రామీణాభివృద్ధి
 - (4) సాధారణ పరిపాలన
52. భారతదేశములో జిల్లా కలెక్టరును నియమించిన సంవత్సరము
- (1) 1771
 - (2) 1772
 - (3) 1774
 - (4) 1777
53. రాష్ట్ర డైరెక్టరేట్ పాలనలో _____ సంస్థ.
- (1) విధాన తయారీ
 - (2) రాజ్యాంగ
 - (3) శాసన సంబంధ
 - (4) విధాన అమలు

54. Panchayati Raj is a system of
- (1) Urban local government
 - (2) Urban administration
 - (3) Zonal administration
 - (4) Rural local-self government
55. A proclamation of emergency issued under Article 356 must be approved by parliament within
- (1) 1 month
 - (2) 6 weeks
 - (3) 2 months
 - (4) 3 months
56. The Prime Minister's office was known as Prime Minister's Secretariat till
- (1) 1985
 - (2) 1962
 - (3) 1977
 - (4) 1979
57. For what period the Vice-President of India hold office
- (1) 5 years
 - (2) 6 years
 - (3) 2 years
 - (4) Till the age of 65 years
58. Minimum age requested to contest for presidentship is
- (1) 30 years
 - (2) 35 years
 - (3) 23 years
 - (4) 21 years
59. Who is the longest service Chief Minister in India?
- (1) N.T. Ramarao
 - (2) Bhajanlal
 - (3) Jyoti Basu
 - (4) Jayalalitha
60. The role of the collector can be linked to which of the following functionaries of Mughal period?
- (1) Karori Faujdar
 - (2) Manasabadar
 - (3) Kotwal
 - (4) Subedar

54. పంచాయతీ రాజ్ దీనికి సంబంధించినది

- (1) నగర స్థానిక ప్రభుత్వము
- (2) నగర పాలన
- (3) జోనల్ పాలన
- (4) గ్రామీణ స్థానిక ప్రభుత్వము

55. 356 ఆధీకరణ క్రింద అత్యయిక పరిస్థితి ప్రకటన ఎన్ని నెలల లోపున పార్లమెంటు అనుమతి తీసికోవాలి

- (1) 1 నెల
- (2) 6 వారాలు
- (3) 2 నెలలు
- (4) 3 నెలలు

56. ఏ సంవత్సరము వరకు ప్రధానమంత్రి కార్యాలయాన్ని ప్రధానమంత్రి సచివాలయము అని అంటుండేవారు?

- (1) 1985
- (2) 1962
- (3) 1977
- (4) 1979

57. ఎంత వరకు ఉపరాష్ట్రపతి అధికారములో వుంటాడు

- (1) 5 సంవత్సరములు
- (2) 6 సంవత్సరములు
- (3) 2 సంవత్సరములు
- (4) 65 సంవత్సరాల వయస్సు వరకు

58. రాష్ట్రపతి ఎన్నికలో పాటీ చేయడానికి ఎంత వయస్సు కల్గియుండాలి

- (1) 30 సంవత్సరములు
- (2) 35 సంవత్సరములు
- (3) 23 సంవత్సరములు
- (4) 21 సంవత్సరములు

59. భారతదేశములో ఎక్కువ కాలము ముఖ్యమంత్రిగా వున్నవారు ఎవరు?

- (1) ఎన్.టి. రామారావు
- (2) భజన్ లాల్
- (3) జ్యోతిబసు
- (4) జయలలిత

60. మొగలు కాలములో కల్యాణుడు పాత్ర దీనితో పోల్చవచ్చును

- (1) కరోరి ఫాజాదారు
- (2) మునసబుదారు
- (3) కొత్వాల్
- (4) సుబేదరు

61. Personnel management is not concerned with
- (1) Recruitment
 - (2) Position-classification
 - (3) Pay determination
 - (4) Moral uplift
62. Position classification is of two types : Rank and Duty classification. In which of the following countries the system of rank classification is not followed?
- (1) India
 - (2) United States
 - (3) France
 - (4) Great Britain
63. Which of the following is not an All India Service?
- (1) Indian Administrative service
 - (2) Indian Postal service
 - (3) Indian Forest service
 - (4) Indian Police service
64. In ancient times necessity for a sound recruitment policy was first recognised by
- (1) China
 - (2) Egypt
 - (3) Greece
 - (4) Prussia
65. The system of open competition for recruitment was adopted in U.K. in
- (1) 1853
 - (2) 1855
 - (3) 1870
 - (4) 1883
66. Merit system of recruitment started in England according to the following report
- (1) Fulton Committee
 - (2) Mac Donnel Commission
 - (3) Ridley Commission
 - (4) North Cote-Trevelyan Committee
67. Which of the following is not a bar to civil service?
- (1) Citizenship
 - (2) Domicile
 - (3) Sex
 - (4) Age
68. UPSC came into existence in India in the year
- (1) 1926
 - (2) 1950
 - (3) 1947
 - (4) 1935

61. ఉద్యోగి బృంద పాలన దీనికి సంబంధించినది కాదు

- (1) భర్తీ
- (2) స్థాన వర్గీకరణ
- (3) వేతన నిర్ణయం
- (4) సీతని పెంపొందించడము

62. స్థాన వర్గీకరణ రెండు రకాలు : శ్రేణుల వర్గీకరణ మరియు పని వర్గీకరణ ఏదేకములో శ్రేణుల వర్గీకరణను అవలంబించడము లేదు?

- (1) ఇండియా
- (2) అమెరికా
- (3) ఫ్రాన్స్
- (4) గ్రేట్ బ్రిటన్

63. ఈ క్రింది వాటిలో ఏది అఖిల భారత సర్వీసు కాదు?

- (1) ఇండియన్ అడ్మినిస్ట్రేటివ్ సర్వీస్
- (2) ఇండియన్ పోస్టల్ సర్వీస్
- (3) ఇండియన్ ఫారెస్ట్ సర్వీస్
- (4) ఇండియన్ పాలీస్ సర్వీస్

64. ప్రాచీన కాలములో సరైన భర్తీ విధాన అవసరాన్ని మొదటిగా గుర్తించినది

- (1) చైనా
- (2) ఈజిప్ట్
- (3) గ్రీస్
- (4) ప్రస్సియా

65. యు.కె లో భర్తీ విధానానికి బహిరంగ పోటీని ప్రవేశపెట్టిన సంవత్సరము

- (1) 1853
- (2) 1855
- (3) 1870
- (4) 1883

66. ఇంగ్లండ్ యోగ్యతా ప్రాతిపదిక భర్తీ విధానాన్ని ఈ నివేదిక ఆధారముగా ప్రవేశపెట్టారు

- (1) పుల్టన్ కమిటీ
- (2) మెక్ డోనల్ కమిషన్
- (3) రిడ్లీ కమిషన్
- (4) నార్త్ కోట్ ట్రావెల్మాన్ కమిటీ

67. సివిల్ సర్వీస్ కు ఈ క్రింది వాటిలో ఏది అడ్డుకాదు?

- (1) పౌరసత్వము
- (2) నివాసము
- (3) స్త్రీ లేక పురుషుడు
- (4) వయస్సు

68. భారత కేంద్ర పబ్లిక్ సర్వీసు కమిషన్ ఏర్పాటు చేసిన సంవత్సరము

- (1) 1926
- (2) 1950
- (3) 1947
- (4) 1935

69. Santanam Committee relates to
- (1) Law and order
 - (2) Income tax
 - (3) Compton
 - (4) Tourism
70. Lalbahadur Academy of Administration, Mussorie was started in
- (1) 1947
 - (2) 1959
 - (3) 1969
 - (4) 1972
71. I.P.S. probationers get training at
- (1) Mussoorie
 - (2) Mount Abu
 - (3) Shimla
 - (4) Hyderabad
72. Which of the following criteria of promotion is least controversial?
- (1) Service rating
 - (2) Competitive examination
 - (3) Seniority
 - (4) Personal judgement of the appointing authority
73. White suggests 3 guidelines of efficiency rating, which is not one of them?
- (1) Performance
 - (2) Caution in the use of results
 - (3) Skill among superiors who make rating
 - (4) Separate rating for various categories of employees
74. Who appointed Sarkaria commission?
- (1) Rajiv Gandhi
 - (2) Indira Gandhi
 - (3) V.P. Singh
 - (4) Narasimha Rao
75. Civil service was defined as 'Professional body of officials, permanent, paid and skilled' by
- (1) Herman Finer
 - (2) Glen Stahl
 - (3) Felix Nigro
 - (4) Gladden

69. సంతానం కమిటీ దీనికి సంబంధించినది?

- (1) శాంతి భద్రతలు
- (2) ఆదాయపు పన్ను
- (3) అవినీతి
- (4) ఉగ్రవాదము

70. లాల్ బహదూర్ శాస్త్రి అకాడమీ ఆఫ్ అడ్మినిస్ట్రేషన్ ను ముస్సోరిలో స్థాపించిన సంవత్సరము

- (1) 1947
- (2) 1959
- (3) 1969
- (4) 1972

71. ఇండియన్ పోలీస్ సర్వీసు ప్రాబేషనర్స్ ఇక్కడ శిక్షణ పొందుతారు

- (1) ముస్సోరి
- (2) మౌంట్ అబు
- (3) సిమ్లా
- (4) షాదరాబాద్

72. ఈ క్రింది వాటిలో ఏది పదోన్నతికి తక్కువ విమర్శనాత్మకము

- (1) సర్వీస్ రేటింగ్
- (2) పోటీ పరీక్షలు
- (3) సీనియారిటీ
- (4) నియామక అధికారి వ్యక్తిగత పరిశీలన

73. ఎఫిషియన్సీ రేటింగ్ కు వైట్ మూడు నియమాలు చెప్పారు. ఈ క్రింది వాటిలో ఏది కాదు?

- (1) పనితనము
- (2) ఫలితాలను ఉపయోగించడములో జాగ్రత్త
- (3) రేటింగ్ చేసే వ్యవస్థలలో నైపుణ్యము
- (4) వివిధ రకాల రేటింగ్ వివిధ రకాల ఉద్యోగస్తులకు

74. సర్కారీయ కమిషన్ ఎవరు నియమించారు?

- (1) రాజీవ్ గాంధీ
- (2) ఇందిరా గాంధీ
- (3) వి.పి. సింగ్
- (4) నరసింహారావు

75. “శాశ్వతమైన, వేతనము పొందే, నైపుణ్యత కలిగిన వృత్తిపరమైన ఉద్యోగ బృందమే సివిల్ సర్వీసు” అని ఎవరన్నారు?

- (1) హెర్మన్ ఫైనర్
- (2) గ్లెన్ స్టాల్
- (3) ఫిలిక్స్ నీగ్రో
- (4) గ్లాడన్

76. Learning by doing is called
- (1) Formal training
 - (2) Informal training
 - (3) In-service training
 - (4) Post-entry training
77. Elevation from state civil service to the IAS is done by
- (1) A board with a member of UPSC as chairman
 - (2) A board with the Chief secretary on the chairman
 - (3) State P.S.C.
 - (4) Department of personnel
78. Which report in Britain laid down the concept of neutrality?
- (1) Masterman Committee
 - (2) Hoover Commission
 - (3) North-Cote Trevelyn
 - (4) Fulton Report
79. Classification of services in India is governed by the civil service rules of
- (1) 1930
 - (2) 1950
 - (3) 1960
 - (4) 1987
80. Which is not a system of efficiency rating in the U.S.A.?
- (1) Production record
 - (2) Graphic rating scale
 - (3) Personality inventory system
 - (4) Personal appraisal system
81. The first chairman of ARC was
- (1) Hanumanthaiah
 - (2) G.L. Nanda
 - (3) Morarji Desai
 - (4) T. Krishnamachari
82. Political right of a civil servant in India do not prohibit
- (1) Expression of political view
 - (2) Contribution to a party
 - (3) Participating a political movement
 - (4) Voting at elections
83. The principle of anonymity flows directly from the doctrine of
- (1) legal responsibility
 - (2) collective responsibility
 - (3) ministerial responsibility
 - (4) professional responsibility

76. పనిచేస్తూ నేర్చుకొనడాన్ని ఇది అంటారు.

- (1) లాంచనప్రాయమైన శిక్షణ
- (2) లాంచనప్రాయము కాని శిక్షణ
- (3) అంతస్వేచా శిక్షణ
- (4) ప్రవేశానంతర శిక్షణ

77. రాష్ట్ర సివిల్ సర్వీసు నుండి ఐ.ఎ.ఎస్ కు పెంచడము వీరు చేస్తారు

- (1) కేంద్ర పబ్లిక్ సర్వీసు కమీషను సభ్యుడు అధ్యక్షునిగా కలిగిన ఒక బోర్డు
- (2) ప్రధాన కార్యదర్శి అధ్యక్షునికా కల్గిన బోర్డు
- (3) రాష్ట్ర పబ్లిక్ సర్వీసు కమీషన్
- (4) పర్సనల్ శాఖ

78. "తటస్థ" భావనను బ్రిటన్ లో ఏ నివేదిక తెలిపింది?

- (1) మాస్టర్ మ్యాన్ కమిటీ
- (2) హూవర్ కమీషను
- (3) నార్త్ - కోట్ ట్రావిలియన్
- (4) పుల్టన్ నివేదిక

79. భారతదేశంలో వర్గీకరణ నియమాలు క్రింది సివిల్ సర్వీసు మాల్స్ వలన వర్తిస్తుంది

- (1) 1930
- (2) 1950
- (3) 1960
- (4) 1987

80. అమెరికాలోని సామర్ల్య రేటింగ్ విధానము ఈ క్రింది వాటిలో ఏది కాదు?

- (1) ఉత్పత్తి రికార్డు
- (2) గ్రాఫిక్ రేటింగ్ స్కేలు
- (3) వ్యక్తిగత జాబితా విధానము
- (4) వ్యక్తిత్వ మదింపు

81. పరిపాలనా సంస్కరణల సంఘ మొదటి అధ్యక్షులు

- (1) హనుమంతయ్య
- (2) జి.ఎల్. నందా
- (3) మొరార్జీ దేశాయ్
- (4) టి. కృష్ణమాచారి

82. భారతదేశములో ప్రభుత్వోద్యోగుల రాజకీయ హక్కు దీనిని నిషేదించదు

- (1) రాజకీయాలపై భావాలను వెలిపుచ్చడం
- (2) పార్టీటి సేవలు
- (3) పార్టీ ఉద్యమాలలో పాల్గొనడం
- (4) ఎన్నికలలో ఓటింగ్

83. 'అనామధేయ' సూత్రము దీని వలన నేరుగా వచ్చింది

- (1) న్యాయమైన బాధ్యత
- (2) సమిష్టి బాధ్యత
- (3) మంత్రివర్గ బాధ్యత
- (4) వృత్తివర బాధ్యత

84. The basic objective of interview is to access the candidates
- (1) Intellectual capacity
 - (2) General knowledge
 - (3) Personal qualities
 - (4) Power of expression
85. Who is the person appointed as the Chief Minister of Andhra Pradesh at younger age than others?
- (1) Rajasekhara Reddy
 - (2) Chandrababu Naidu
 - (3) Damodaram Sangaivah
 - (4) Neelam Sanjiva Reddy
86. In whose writings, we can see "Rule of law"
- (1) Gladden
 - (2) Weber
 - (3) Taylor
 - (4) Dicey
87. Which one of the following is not correct about training of personnel?
- (1) It is an investment in human resource development
 - (2) It is a tool of improving efficiency of personal
 - (3) It is to maintain morale
 - (4) Training can be formal only
88. The system of efficiency rating for promotion was first introduced in
- (1) U.K.
 - (2) U.S.A.
 - (3) France
 - (4) China
89. Which of the following is NOT correct about classification in relation to the countries mentioned below?
- (1) Position classification – U.S.A
 - (2) Rank classification – India
 - (3) Position classification – U.K.
 - (4) Rank classification – France
90. 'Rule of lapse' means
- (1) appropriations voted by legislature expire at the end of financial year
 - (2) pending bills in parliament lapse with prorogation
 - (3) demand for growth of a industry lapse with public criticism
 - (4) appropriation bill lapse if not returned by Rajya Sabha

84. ఇంటర్యూ యొక్క ముఖ్య ఉద్దేశము అభ్యర్థుల పరిశీలన వీటిలో

- (1) మేధా సంపత్తి
- (2) సాధారణ తెలివి
- (3) వ్యక్తిగత యోగ్యత
- (4) తెలియజేయుటలో శక్తి

85. ఆంధ్ర ప్రదేశ్ లో ఇతరుల కన్నా అతి చిన్న వయస్సులో ముఖ్యమంత్రి అయిన వ్యక్తి ఎవరు?

- (1) రాజశేఖర రెడ్డి
- (2) చంద్రబాబు నాయుడు
- (3) దామోదరం సంజీవయ్య
- (4) నీలం సంజీవ రెడ్డి

86. సమన్వయపాలన ఎవరి రచనలో కనబడుతుంది

- (1) గ్లాడన్
- (2) వెబర్
- (3) టేలర్
- (4) డైస్

87. ఉద్యోగస్తుల శిక్షణకు సంబంధించి ఈ క్రింది వాటిలో ఏది సరైనది కాదు

- (1) మానవ వనరుల అభివృద్ధికి పెట్టుబడి
- (2) ఉద్యోగస్తుల నైపుణ్యత పెంచడానికి ఆయుధము
- (3) నీతి నిజాయితీలను కొనసాగించడము
- (4) శిక్షణ లాంచనప్రాయముగా వుండాలి

88. వదోస్తునికి “ఎఫిషియన్స్ రేటింగ్” ను మొదటిగా ప్రవేశపెట్టిన దేశము

- (1) యు.కె
- (2) అమెరికా
- (3) ఫ్రాన్స్
- (4) చైనా

89. వర్గీకరణకు సంబంధించి ఈ క్రింది వాటిలో ఏది సరైనది కాదు

- (1) పదవుల వర్గీకరణ - అమెరికా
- (2) శ్రేణుల వర్గీకరణ - ఇండియా
- (3) పదవుల వర్గీకరణ - యు.కె
- (4) శ్రేణుల వర్గీకరణ - ఫ్రాన్స్

90. “రూల్ ఆఫ్ లాప్స్” (మురిగిపోయే నియమం) అంటే

- (1) శాసన సభ ఆమోదించిన ఖర్చులు ఆర్థిక సంవత్సరము అంతానికి ముగియడము
- (2) ఫార్లమెంటులోని బిల్లులను ముగింపు చేయడం (ప్రొరాగేషన్ తో)
- (3) ప్రజా విమర్శ వలన గ్రాంటుల కోరికలను నిలిపి వేయడము
- (4) రాజ్యసభ నుండి తిరిగి రాకపోయిన ఖర్చుల బిల్లును నిలవడము

91. Function of the leader in the setting and achieving of organisational goal is
- (1) Policy making
 - (2) Planning
 - (3) Execution
 - (4) All the above
92. In which style of leadership every body is involved in work and take responsibility?
- (1) Autocratic
 - (2) Democratic
 - (3) Laissez Faire
 - (4) None of the above
93. "The heart of administration in the management of programme designed to serve general welfare" is said by
- (1) Davis
 - (2) Koontz
 - (3) Appleby
 - (4) None of the above
94. Under which leadership the leader alone determines policy?
- (1) Autocratic
 - (2) Democratic
 - (3) Laissez faire
 - (4) None of the above
95. Decision making permeates all managerial functions relating to
- (1) Planning
 - (2) Directing
 - (3) Staffing
 - (4) All the above
96. Which of the following is NOT correct?
- (1) India - Parliamentary form of government
 - (2) America - Spoils system
 - (3) France - Collegiative type of democracy
 - (4) Britain - Political neutral bureaucracy
97. Need hierarchy theory is related to
- (1) Alderfer
 - (2) Herzberg
 - (3) Maslow
 - (4) Follet
98. Two factor theory is related to
- (1) Maslow
 - (2) Herzberg
 - (3) Mclelland
 - (4) David Humpton
99. Expectancy theory is related to
- (1) Vroom
 - (2) Maslow
 - (3) Weber
 - (4) Taylor
100. According to Herzberg man has _____ categories of needs.
- (1) three
 - (2) four
 - (3) six
 - (4) two

91. సంస్థ యొక్క ఉద్దేశాలను సాధించుటకు, నిర్ణయించుటకు నాయకుని కర్తవ్యము

- (1) విధానాల తయారీ
- (2) ప్రణాళిక
- (3) ఆచరణ
- (4) పై అన్నీయు

92. ఏ తరహా నాయకత్వములో ప్రతి ఒక్కరు వనిలో నిమగ్నమై బాధ్యతలను స్వీకరిస్తారు?

- (1) నిరంకుశ
- (2) ప్రజాస్వామ్య
- (3) లైసెన్స్ ఫెయిర్
- (4) పై వాటిలో ఏదీకాదు

93. “అందరి సంక్షేమానికై కార్యక్రమాలను నిర్వహించడాన్ని తయారీ చేయడమే పాలన యొక్క గుండెకాయ” అని ఎవరన్నారు?

- (1) డేవిస్
- (2) కూజ్
- (3) ఆపిల్ బీ
- (4) వారిలో ఎవరూ కాదు

94. ఏ తరహా నాయకత్వములో నాయకుడొక్కడే విధానాలను నిర్ణయిస్తాడు?

- (1) నిరంకుశ
- (2) ప్రజాస్వామ్య
- (3) లైసెన్స్ ఫెయిర్
- (4) పై వాటిలో ఏదీకాదు

95. విధాన తయారీ ప్రక్రియ ఈ క్రింది వానికి సంబంధించి నిర్వహణ విధులలో వ్యాపిస్తుంది

- (1) ప్రణాళిక
- (2) ఆదేశం
- (3) స్టాఫింగ్
- (4) పై అన్నీయు

96. ఈ క్రింది వాటిలో ఏది సరైనది కాదు

- (1) ఇండియా - పార్లమెంటరీ ప్రజాస్వామ్యము
- (2) అమెరికా - విజేత్య భాగస్వామ్యము
- (3) ఫ్రాన్స్ - ఉమ్మడి ప్రజాస్వామ్యము
- (4) బ్రిటన్ - రాజకీయ తటస్థ ఉద్యోగిస్వామ్యం

97. అవసరాల క్రమానుగత శ్రేణి వీరికి సంబంధించినది

- (1) ఆల్టర్ ఫెర్
- (2) హెర్బెర్ట్
- (3) మాస్లా
- (4) ఫాలెట్

98. “టూ ఫ్టర్” సిద్ధాంతము వీరికి సంబంధించినది

- (1) మాస్లా
- (2) హెర్బెర్ట్
- (3) మెక్ లాండ్
- (4) డేవిడ్ హంప్టన్

99. ప్రతీక్ష సిద్ధాంతము వీరికి సంబంధించినది

- (1) వ్రూమ్
- (2) మాస్లా
- (3) వెబర్
- (4) టేలర్

100. హెర్బెర్ట్ ప్రకారము మానవునికి _____

రకాలు అవసరాలు వుంటాయి.

- (1) మూడు
- (2) నాలుగు
- (3) ఆరు
- (4) రెండు

101. Structure is related to

- (1) Ohio study
- (2) Managerial
- (3) Michigan
- (4) None of these

102. Production orientation is related to

- (1) Managerial grid
- (2) Michigan studies
- (3) Ohio study
- (4) None of the above

103. Maslow is associated with

- (1) Human relations
- (2) Decision making
- (3) Leadership
- (4) Hierarchy of needs

104. Policy decisions are taken by _____ management.

- (1) middle
- (2) lower
- (3) top
- (4) none

105. Who is the popular propounder of critical theory?

- (1) Hebermas
- (2) David Mccland
- (3) Thomas Gregory
- (4) Vroom

106. President of USA is elected by

- (1) Members of Senate
- (2) Members of House of Representatives
- (3) By both houses
- (4) By popular verdict

107. Spoil system came to end in America with the assassination of

- (1) Wilson
- (2) Garfield
- (3) Jackson
- (4) Lincoln

108. Merit system of selection in Britain was introduced in

- (1) 1917
- (2) 1857
- (3) 1921
- (4) 1822

109. Regulatory commissions exist in

- (1) India
- (2) Britain
- (3) France
- (4) U.S.A.

110. French ministerial cabinet comprises of

- (1) Cabinet director
- (2) Secretary
- (3) Both
- (4) None

101. నిర్మితి దీనికి సంబంధించినది

- (1) ఓపియో అధ్యయనము
- (2) నిర్వహణ
- (3) మిచిగన్
- (4) ఇవి ఏవికావు

102. ఉత్పత్తి నిర్ధారణ దీనికి సంబంధించినది

- (1) నిర్వహణ గ్రీడ్
- (2) మిచిగన్ అధ్యయనాలు
- (3) ఓపియో అధ్యయనాలు
- (4) అవి ఏవికావు

103. మాస్టో దీనికి సంబంధించినవారు

- (1) మానవ సంబంధాలు
- (2) నిర్ణయికరణ
- (3) నాయకత్వం
- (4) అవసరాల క్రమానుగత శ్రేణి

104. విధాన నిర్ణయాలు _____ నిర్వహకులు తీసికొంటారు.

- (1) మధ్యతరహా
- (2) చిన్నతరహా
- (3) ఉన్నత
- (4) ఎవరూకాదు

105. క్రిటికల్ థియరీ ప్రతిపాదకులలో ప్రముఖులు

- (1) హెబర్మాస్
- (2) డేవిడ్ మెక్లాండ్
- (3) థామస్ గ్రెగరి
- (4) ప్రూమ్

106. అమెరికా అధ్యక్షుని పీరు ఎన్నుకొంటారు

- (1) సెనేట్ సభ్యులు
- (2) హౌస్ ఆఫ్ రెప్రజెంటేటివ్స్
- (3) రెండు సభలు
- (4) ప్రజల నిర్ణయం

107. విజేత్య భాగస్వామ్యము వీరి హత్యతో ముగిసింది

- (1) విల్సన్
- (2) గార్ఫీల్డ్
- (3) జాక్సన్
- (4) లింకన్

108. బ్రిటన్లో యోగ్యత మీద నియామకాలను ప్రవేశపెట్టిన సంవత్సరము

- (1) 1917
- (2) 1857
- (3) 1921
- (4) 1822

109. రెగులేటరీ కమిషన్లు ఈ దేశంలో వున్నాయి

- (1) భారతదేశము
- (2) బ్రిటన్
- (3) ఫ్రాన్స్
- (4) అమెరికా

110. ఫ్రెంచి మంత్రి వర్గ క్యాబినెట్ లో

- (1) కేబినెట్ డైరెక్టర్
- (2) కార్యదర్శి
- (3) ఇద్దరు
- (4) ఎవరూ లేరు

111. French Cabinet Director is
- (1) Minister
 - (2) Head of cabinet
 - (3) Second in command after minister
 - (4) None
112. Which of the following is not a part of French Government?
- (1) Ministry
 - (2) Cabinet
 - (3) Department
 - (4) None
113. The best recognised model of hierarchy in the structure of
- (1) Army
 - (2) Church
 - (3) Club
 - (4) Factory
114. The basic feature of hierarchy is
- (1) Rule by procedures
 - (2) Division of work
 - (3) Superior subordinate relationship
 - (4) Co-operation
115. Which is not the drawback of Unity of command according to L.D. White?
- (1) Irresponsibility
 - (2) Vascillation
 - (3) Disorganisation
 - (4) Non-fulfilment of goal
116. Effective span of control does not depend on
- (1) Calibre of subordinates
 - (2) Environment of organisation
 - (3) Type of work
 - (4) Emolument of employees
117. According to Urwick how many subordinates can a supervisor control properly?
- (1) 3, 4
 - (2) 5, 6
 - (3) 7, 8
 - (4) 9, 10
118. Which does not constitute a process of coordination?
- (1) Consultation
 - (2) Discussion
 - (3) Innovation
 - (4) Unity of command
119. Authority depends on
- (1) Skill
 - (2) Knowledge
 - (3) Ability
 - (4) Position
120. According to Barnard authority does not depend on the right to
- (1) Command
 - (2) Obey
 - (3) Flatter
 - (4) Listen

111. ఫ్రెంచి కేబినెట్ డైరెక్టర్

- (1) మంత్రి
- (2) కేబినెట్ అధిపతి
- (3) మంత్రి తర్వాత రెండవవాడు
- (4) ఎవరూకాదు

112. ఈ క్రింది వాటిలో ఏది ఫ్రెంచి ప్రభుత్వములో భాగము కాదు

- (1) మంత్రి వర్గము
- (2) కేబినెట్
- (3) శాఖ
- (4) ఏదీకాదు

113. క్రమానుగత శ్రేణి నమూనాకు గుర్తించబడిన ఉత్తమ నిర్మాణము

- (1) ఆర్మీ
- (2) చర్చి
- (3) క్లబ్
- (4) ఫ్యాక్టరీ

114. క్రమానుగత శ్రేణి ముఖ్య లక్షణము

- (1) నియమాలు ప్రకారము వద్దతులు
- (2) పని విభజన
- (3) ఉన్నత శ్రేణి - ఆధీనోద్యోగి సంబంధాలు
- (4) సహకారము

115. ఎల్.డి. వైట్ ప్రకారము ఈ క్రింది వాటిలో ఏది ఆజ్ఞా ఏకత్వములోని లోపము కాదు?

- (1) బాధ్యత లేని ప్రవర్తన
- (2) ఊగిసలాట
- (3) వ్యవస్థీకరణ సరిగా లేకపోవుట
- (4) ఉద్దేశాలను నిర్వర్తించక పోవుట

116. సమర్థవంతమైన నియంత్రణావధి దీనిపై ఆధారపడదు

- (1) ఆధీనోద్యోగుల సమర్థత
- (2) వ్యవస్థలోని పరిసరాలు
- (3) పని యొక్క రకము
- (4) ఉద్యోగుల వేతనాలు

117. ఉర్విక్ ప్రకారము ఎంతమంది ఆధీనోద్యోగులను వర్తనకుడు నియంత్రించగలడు?

- (1) 3, 4
- (2) 5, 6
- (3) 7, 8
- (4) 9, 10

118. ఈ క్రింది వాటిలో ఏది సమన్వయ వద్దతి కాదు?

- (1) సంప్రదించడం
- (2) చర్చ
- (3) నవీకరణము
- (4) ఆజ్ఞా ఏకత్వము

119. అధికారము దీనిపై ఆధారపడి వుంటుంది

- (1) నైపుణ్యం
- (2) తెలివి
- (3) సమర్థత
- (4) స్థానము

120. బెర్నార్డ్ ప్రకారము అధికారము ఈ హక్కుపై ఆధారపడి వుండదు

- (1) ఆజ్ఞాపించడము
- (2) ఆధీనమవడం
- (3) పాగడ్డ
- (4) వినడం

121. Who wrote the book "Introduction to the study of public administration"?
- (1) Fayol
 - (2) White
 - (3) Mayo
 - (4) Taylor
122. The term "Public Administration" was first used by
- (1) Plato
 - (2) Aristotle
 - (3) Machiavelli
 - (4) Hamilton
123. 'Central Secretariat' is an example for
- (1) Line agency
 - (2) Staff agency
 - (3) Auxillary agency
 - (4) Line and Auxillary agencies
124. Integral view of public administration was of
- (1) Simon
 - (2) White
 - (3) Urwick
 - (4) Gullick
125. Which one among the following is associated with the 'report on efficient conduct of state enterprises'?
- (1) Ayyangar Committee, 1949
 - (2) Secretariat Reorganisation Committee, 1947
 - (3) Gorwala Report, 1951
 - (4) Apple by report, 1953 and 1956
126. Which one of the following is NOT upheld by New Public Administration?
- (1) Value based approach
 - (2) Dogmas of efficiency and economy
 - (3) Social equity in service delivery
 - (4) Relevant research
127. Which one of the following was not identified by Robert-Dahl as an issue in the science of public administration?
- (1) Need for normative considerations
 - (2) Human behaviour
 - (3) Importance of machine concept in organisation
 - (4) Sociological factors
128. Public administration is different from private administration in
- (1) productivity
 - (2) risk-taking
 - (3) financial returns
 - (4) legislative approval
129. The public choice model was advocated by
- (1) Vincent Ostron
 - (2) Simon
 - (3) White
 - (4) Robert Dahl
130. Which one of the following is not in 'POSDCORB'?
- (1) Planning
 - (2) Directing
 - (3) Budgeting
 - (4) Communicating

121. "ఇంట్రడక్షన్ టు ది స్టడీ ఆఫ్ వర్జిక్ అడ్మినిస్ట్రేషన్" రచయిత ఎవరు?

- (1) ఫియల్
- (2) వైట్
- (3) మేయో
- (4) టేలర్

122. "ప్రభుత్వపాలన" అనే పదాన్ని మొదటిసారి వాడినది

- (1) ప్లిట్
- (2) అరిస్టాటిల్
- (3) మాఖియవల్లి
- (4) హామిల్టన్

123. 'కేంద్ర సచివాలయం' దీనికి ఉదాహరణ

- (1) లైన్ ఏజెన్సీ
- (2) స్టాప్ ఏజెన్సీ
- (3) అనుషంగిక ఏజెన్సీ
- (4) లైన్ మరియు అనుషంగిక ఏజెన్సీలు

124. ప్రభుత్వపాలన లో ఏకీకృత దృక్పథాన్ని సూచించినది

- (1) సైమన్
- (2) వైట్
- (3) ఉర్విక్
- (4) గల్లిక్

125. ఈ క్రింది వాటిలో ఏది "ప్రభుత్వరంగ సంస్థల సమర్థన డుడికలపై నివేదిక" తో సంబంధము కలది?

- (1) అయ్యంగార్ కమిటీ, 1949
- (2) సచివాలయ పునర్వ్యవస్థీకరణ కమిటీ, 1947
- (3) గోర్వాలా నివేదిక, 1951
- (4) ఆపిల్ బీ నివేదికలు, 1953 మరియు 1956

126. ఈ క్రింది వాటిలో ఏది నవ్య ప్రభుత్వపాలన సమర్థించలేదు?

- (1) విలువ ప్రాతిపదిక దృక్పథము
- (2) సమర్థత మరియు పాదుపు సూత్రాలు
- (3) సేవలు చేయడంలో సామాజిక సమానత్వము
- (4) సరైన పరిశోధన

127. ప్రభుత్వపాలన అనే శాస్త్రములో ఈ క్రింది వాటిలో దేనిని రాబర్ట్ డాల్ ఒక అంశం చిత్రీకరించలేదు

- (1) విదాయక ఆలోచన అవసరాన్ని
- (2) మానవ ప్రవర్తన
- (3) వ్యవస్థలో యంత్రము యొక్క ప్రాముఖ్యత
- (4) సామాజిక విషయాలు

128. ప్రైవేటు పాలనకన్నా ప్రభుత్వపాలన విభిన్నమైనది ఈ విషయంలో

- (1) ఉత్పత్తి
- (2) తెగింపు
- (3) ఆర్థిక విషయాలలో
- (4) శాసన ఆమోదంలో

129. "వర్జిక్ చాయిస్" నమూనాను ప్రతిపాదించినది

- (1) విన్సెంట్ ఓస్ట్రమ్
- (2) సైమన్
- (3) వైట్
- (4) రాబర్ట్ డాల్

130. ఈ క్రింది వాటిలో ఏది 'POSDCORB' లో లేదు

- (1) ప్రణాళిక
- (2) ఆదేశం
- (3) బడ్జెటింగ్
- (4) ప్రసారం

131. The view that there ought to be greater emphasis on normative concerns in public administration was held by
- (1) Riggs
 - (2) Simon
 - (3) Frank Marini
 - (4) Ferrel Heady
132. Which of the following is not identified by Dahl as a problem area?
- (1) Values
 - (2) Personality differences
 - (3) Policy making
 - (4) Socio-cultural variations
133. Maxwell Graduate school of public administration is in
- (1) India
 - (2) U.K.
 - (3) France
 - (4) U.S.A.
134. Who said, "for forms of government let fools contest whatever is best administered, is best"?
- (1) Plato
 - (2) Aristotle
 - (3) Simon
 - (4) Alexander Pope
135. Bureaucracy in India is linked to a steel frame because of its
- (1) feudal character
 - (2) red-tapism
 - (3) authoritarianism
 - (4) career service
136. Which according to Weber is not the character of bureaucracy?
- (1) Impersonal order
 - (2) Monocratic type
 - (3) Hierarchy
 - (4) Informal methods
137. Which of the following is not a significant feature of the Hawthorne research?
- (1) Emphasis on rules
 - (2) Informal organisation
 - (3) Human-relations approach
 - (4) Man's social nature
138. According to M.P. Follet, coordination implies harmonious ordering of parts because coordination is by
- (1) indirect contact
 - (2) reciprocal relations
 - (3) last stage of implementation
 - (4) an inconsistent process
139. The influence of socio-psychological factors on the worker's output was first proved by
- (1) M.P. Follet
 - (2) Taylor
 - (3) Elton Mayo
 - (4) Likert
140. Who among the following was instrumental in the evolution of the concept of New Public administration?
- (1) Marini
 - (2) Fredrickson
 - (3) Waldo
 - (4) Simon

131. ప్రభుత్వపాలనలో విధాయక సంబంధాలపై ఎక్కువగా వక్కాణించాలని చెప్పినది ఎవరు?

- (1) రిగ్స్
- (2) సైమన్
- (3) ఫ్రాంక్ మరిని
- (4) ఫెర్రల్ హెడి

132. ఈ క్రింది వాటిలో దేనిని సమస్యాత్మకముగా దాల్ గుర్తించలేదు

- (1) విలువలు
- (2) వ్యక్తిగత విభిన్నాలు
- (3) విధాన నిర్ణయం
- (4) సామాజిక - సాంస్కృతిక భిన్నతాలు

133. "మాక్స్ వెల్ గ్రాడ్యువేట్ స్కూల్ ఆఫ్ పబ్లిక్ అడ్మినిస్ట్రేషన్" గల దేశము

- (1) భారతదేశము
- (2) యు.కె
- (3) ఫ్రాన్స్
- (4) అమెరికా

134. "ప్రభుత్వ రకాలకు అవివేకులు పోటీ పడనీకాని ఏది బాగుగా పాలిస్తే అదే ఉత్తమమైనది" అని ఎవరన్నారు?

- (1) ప్లేటో
- (2) అరిస్టాటిల్
- (3) సైమన్
- (4) అలెగ్జాండర్ పోప్

135. భారతదేశ ఉద్యోగిస్వామ్యాన్ని 'ఉక్కు చక్రము' గా అభివర్ణించడానికి కారణము

- (1) భూస్వామ్య లక్షణం
- (2) జాప్యము
- (3) అధికారత్వము
- (4) జీవనోపాధి

136. వెబర్ ప్రకారము ఈ క్రింది వాటిలో ఏది ఉద్యోగిస్వామ్య లక్షణము కాదు?

- (1) అకర్తృక ఆదేశాలు
- (2) ఆధీశ్వర రకము
- (3) క్రమానుగత శ్రేణి
- (4) లాంచనప్రాయము కాని పద్ధతులు

137. హాత్సోన్ పరిశోధనలో ఈ క్రింది వాటిలో ఏది ముఖ్య లక్షణము కాదు?

- (1) నియమాలపై వక్కాణించడం
- (2) లాంచనప్రాయము కాని వ్యవస్థ
- (3) మానవ సంబంధాల దృక్పథం
- (4) మనిషి యొక్క సామాజిక స్వభావము

138. ఎం.పి. ఫాలెట్ ప్రకారము సమన్వయంలో అన్ని భాగాలు కలిసి పనిచేస్తాయి ఎందుకంటే సమన్వయము

- (1) అప్రత్యక్ష కలయిక
- (2) ఇచ్చిపుచ్చుకొనే సంబంధాలు
- (3) అమలులో చివరిదశ
- (4) అసంగత పద్ధతి

139. ఉద్యోగస్తులపై ఫలితాలపై సామాజిక - మనస్తత్వ విషయాల ప్రభావము వుంటుందని మొదటిసారిగా నిరూపించినది ఎవరు?

- (1) ఎం.పి. ఫాలెట్
- (2) టేలర్
- (3) ఎల్టన్ మేయో
- (4) లక్టర్

140. ఈ క్రింది వారిలో ఎవరు నూతన ప్రభుత్వపాలన శాస్త్ర ఎదుగుదలకు ముఖ్యులు?

- (1) మరిణి
- (2) ఫైడరిక్సన్
- (3) వాల్డో
- (4) సైమన్

141. Which of the following approaches emphasised inter-group relationship?
- (1) Historical
 - (2) Philosophical
 - (3) Legal
 - (4) Behavioural
142. Which of the following statement is incorrect about Taylor?
- (1) He viewed man was too mechanistic
 - (2) He upheld the carrot and stick approach
 - (3) He was preoccupied with efficiency
 - (4) He stood for creative relationship with work
143. The 'gang plank' idea, is found in the work of
- (1) Fayol
 - (2) Follet
 - (3) Barnard
 - (4) Simon
144. Who divided the staff into general staff, technical staff and auxillary staff?
- (1) Gullick and Urwick
 - (2) Mooney and Raidy
 - (3) Pffner and Presthus
 - (4) Dimock and Dimock
145. Which of the following is correct?
- (1) Gong Plank – Fayol
 - (2) POSD CORB – Mayo
 - (3) Scientific Management – Dror
 - (4) 'X' and 'Y' theory – Weber
146. According to Follet a leader is one
- (1) who energises his group
 - (2) who misguides them
 - (3) leads subordinates to stage strike
 - (4) who has no skill
147. Simons concept of administration is based on
- (1) Structural-functional approach
 - (2) Logical positivism
 - (3) Systems approach
 - (4) Elite approach
148. Who said "Leadership is influence upon people and not power over them"?
- (1) Follet
 - (2) Bernard
 - (3) MC Gregor
 - (4) Likert
149. Which of the following is NOT correct?
- (1) Herzberg – Motivation theory
 - (2) Mayo – Human relations
 - (3) Simon – Decision making
 - (4) Taylor – 'X' and 'Y' theory
150. Which of the following is the approach to study leadership?
- (1) Trait
 - (2) Situational
 - (3) Group
 - (4) All of the above

141. ఈ క్రింది వాటిలో ఏ దృక్పథము అంతర్-సమూహ సంబంధాలను తెలుపుతుంది?

- (1) చారిత్రాత్మక
- (2) తత్వ
- (3) న్యాయ
- (4) ప్రవర్తన

142. టేలర్ గూర్చి ఈ క్రింది వాటిలో ఏది సరైనది కాదు?

- (1) మనిషిని యంత్రముగా ఎక్కువగా భావించాడు
- (2) కేరట్ - స్టిక్ దృక్పథాన్ని బలపరచాడు
- (3) సమర్థతపై ఆధారపడ్డాడు
- (4) వనిలో కల్పనా సంబంధాలకై నిలబడ్డాడు

143. "గ్యాంగ్ ప్లాంక్" భావన వీరి రచనలలో కనిపిస్తుంది

- (1) ఫియల్
- (2) ఫాలెట్
- (3) బెర్నార్డ్
- (4) సైమన్

144. స్టాఫ్ను జనరల్ స్టాఫ్, సాంకేతిక స్టాఫ్ మరియు అనుషంగిక స్టాఫ్గా విభజించినది ఎవరు?

- (1) లూథర్ మరియు గల్లిక్
- (2) మూసీ మరియు రైలీ
- (3) పిన్నర్ మరియు ప్రస్తస్
- (4) డైమక్ మరియు డైమక్

145. ఈ క్రింది వాటిలో ఏది సరైనది

- (1) గ్యాంగ్ ప్లాంక్ - ఫియల్
- (2) POSD CORB - మేయో
- (3) శాస్త్రీయ నిర్వహణ - డ్రాగ్
- (4) 'ఏక్స్ మరియు 'వై' సిద్ధాంతం వెబర్

146. ఫాలెట్ ప్రకారం నాయకుడు ఒక

- (1) అనుచరులకు శక్తి
- (2) అనుచరులను తప్పుదారి పట్టించేవాడు
- (3) అనుచరుల సమ్మేలో నాయకత్వం వహించేవాడు
- (4) ఏవిధమైన నైపుణ్యం లేనివాడు

147. సైమన్ యొక్క పాలనా భావన దీనిపై ఆధారపడినది

- (1) నిర్మితుల - విధుల దృక్పథం
- (2) సరైన సాకారత్మకము
- (3) సిస్టమ్స్ దృక్పథము
- (4) శ్రేష్ఠుల దృక్పథము

148. "నాయకత్వము అనేది ప్రజలపై ప్రభావం చూపాలి కాని ఆధికారము కాదు" అని ఎవరన్నారు?

- (1) ఫాలెట్
- (2) బెర్నార్డ్
- (3) మెక్గ్రెగర్
- (4) లిక్కర్ట్

149. ఈ క్రింది వాటిలో ఏది సరైనది కాదు?

- (1) హెర్ట్జ్బర్గ్ - ప్రేరణ సిద్ధాంతము
- (2) మేయో - మానవ సంబంధాలు
- (3) సైమన్ - నిర్ణయకరణ
- (4) టేలర్ - ఎక్స్ మరియు వై సిద్ధాంతము

150. ఈ క్రింది వాటిలో ఏది 'నాయకత్వం' అధ్యయనానికి సరైన దృక్పథము

- (1) గుణాల
- (2) పరిస్థితుల
- (3) సమూహ
- (4) పై అన్నీయు

C

(40)

LD/709

ROUGH WORK